

JUKI

Button Attaching Indexer
ボタン付けインデキサ

ACF-164-1851

PARTS LIST

29039104

No.0633-02

CONTENTS
目次

1. FRAME & MISCELLANEOUS COVER COMPONENTS (1)	1
頭部外装関係 (1)	
2. FRAME & MISCELLANEOUS COVER COMPONENTS (2)	2
頭部外装関係 (2)	
3. FRAME & MISCELLANEOUS COVER COMPONENTS (3)	3
頭部外装関係 (3)	
4. NEEDLE BAR COMPONENTS	4
針棒関係	
5. THREAD TENSION RELEASE COMPONENTS	5
糸調子関係	
6. THREAD TENSION COMPONENTS	7
糸調節関係	
7. MAIN SHAFT & SHUTTLE DRIVER SHAFT COMPONENTS	9
上軸・下軸関係	
8. KNOTTYING COMPONENTS	10
糸結び関係	
9. FEED MECHANISM COMPONENTS	11
送り関係	
10. STOP-MOTION MECHANISM COMPONENTS	13
遮断制御関係	
11. BUTTON SENSOR COMPONENTS	14
ボタン検知関係	
12. BUTTON CLAMP COMPONENTS (Z168 ATTACHMENT FOR MEDIUM-SIZED BUTTONS)	15
ボタンツマミ関係 (Z 1 6 8 中ボタン用アタッチメント)	
13. LUBRICATION MECHANISM COMPONENTS	15
給油関係	
14. LK-1851 SERIES SUBCLASSES	16
LK-1 8 5 1 シリーズサブクラス	
(1)LK-1851-556 (2)LK-1852-557 (3)LK-1851-558	
15. BUTTON CLAMP COMPONENTS (Z167 ATTACHMENT FOR SMALL BUTTONS)	17
ボタンツマミ関係 (Z 1 6 7 小ボタン用アタッチメント)	
16. FINE POSITION OF BUTTONS COMPONENTS (1)	19
ボタンすりもみ関係 (1)	
17. FINE POSITION OF BUTTONS COMPONENTS (2)	21
ボタンすりもみ関係 (2)	
18. DRIVE CAM COMPONENTS	23
カム関係	
19. INDEX COMPONENTS (1)	25
インデックス関係 (1)	
20. INDEX COMPONENTS (2)	27
インデックス関係 (2)	
21. FEEDER BOWL COMPONENTS	29
フィーダボール関係	
22. ACCESSORIES COMPONENTS.....	31
付属品関係	
23. FRAME COMPONENTS	33
架台関係	
24. COVER COMPONENTS	35
カバー関係	
25. COVER & KNEE SWITCH COMPONENTS	37
カバー・膝スイッチ関係	

26. SOLENOID VALVE & REGULATOR COMPONENTS	39
電磁弁・レギュレータ関係	
27. FEED MECHANISM COMPONENTS	41
搬送関係	
28. FEED MECHANISM DRIVE & SWITCH COMPONENTS	48
搬送部駆動・スイッチ関係	
29. CLAMP ARM COMPONENTS	45
クランプアーム関係	
30. SET PLATE COMPONENTS	47
セット板関係	
31. GAUGE & STACKER GUARD COMPONENTS	49
ゲージ・スタッカーガード関係	
32. CONVEYOR COMPONENTS	51
コンベア関係	
33. STACKER COMPONENTS	53
スタッカー布積み台関係	
34. MACHINE TABLE COMPONENTS	55
マシンテーブル関係	
35. CONTROL BOX COMPONENTS	57
電装ボックス関係	
36. PANEL CIRCUIT BOARD COMPONENTS	59
パネル基板・電源基板関係	
37. ASSISTANT CLAMP , LIGHT MATERIAL CLAMP & LEAD CLAMP COMPONENTS (OPTIONAL).....	61
補助クランプ・薄物クランプ・針芯対応クランプ関係 (オプション)	
38. BR-CONTROL BOX COMPONENTS	63
BR電装関係	
39. CPU CIRCUIT BOARD COMPONENTS	64
CPU基板関係	
40. I/O CIRCUIT BOARD COMPONENTS	65
I/O基板関係	
41. PANEL BOX COMPONENTS	66
パネルボックス関係	
42. STACKER CYLINDER COMPONENTS	67
スタッカーシリンダ関係	
43. ASSISTANT FEED PLATE COMPONENTS	68
補助送り板関係	
44. No. 2 PRESSER COMPONENTS	69
第2押さえ関係	
45. THREAD STAND COMPONENTS	70
糸立て装置関係	
NUMERICAL INDEX OF PARTS	71
索引	

{ ~~~~~ }
 { Other parts list related to this model. }
 { この機種に関連するパーツリストとして下記のパーツリストがあります。 }
 { }
 { 1. LK-1850 SERIES (No. 0540) }
 { High speed 1-needle cylinder bed lockstitch bar tacking industrial }
 { sewing machine }
 { 高速1本針本縫筒形門止めミシン }
 { ~~~~~ }

1. FRAME & MISCELLANEOUS COVER COMPONENTS (1)

頭部外装関係 (1)

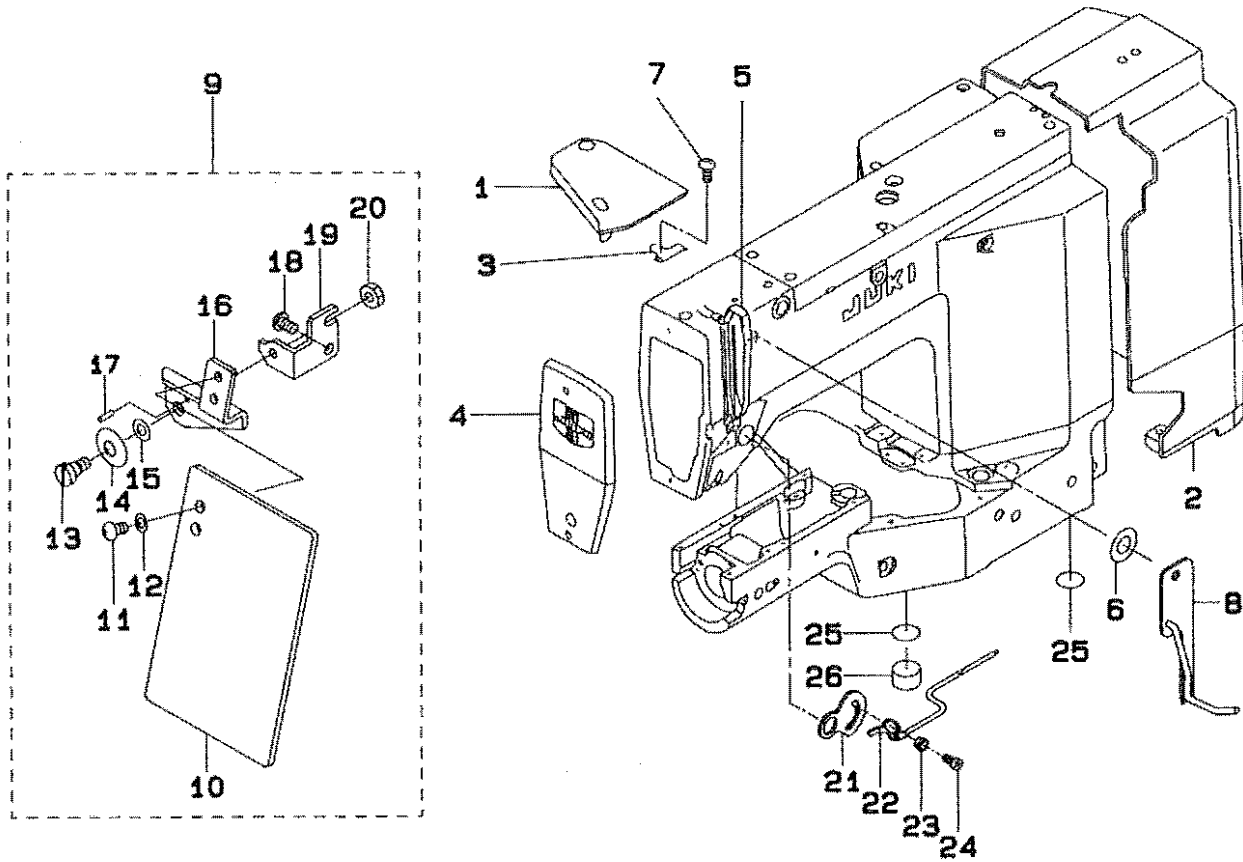

REF.NO	NOTE	PART NO.	DESCRIPTION	ヒンメイ	AMT.
1		138-05106	BED COVER B	ベッドカバー(B)	1
2		138-05205	BELT COVER	ベルトカバー	1
3		138-05304	STOPPER	ベッドカバー(B)ストッパー	1
4		138-16756	FACE COVER ASM.	メンブールカバー組み	1
5		138-16608	BALANCE COVER	テンヒンカバー	1
6		WP-0612056-SD	WASHER 6.1X18.5X2	ヒラチカネ 6.1X18.5X2	1
7		SS-7110910-SP	SCREW	マルヒラネジ 11/64-40 L=8.5	1
8		MAZ-165360A0	GUIDE PLATE	イトオシガイド板	1
9		MAZ-167710A0	SAFETY PLATE ASM.	アンセンプレート(組み)	1
10		B3120-372-000	SAFETY PLATE	アンセンプレート	(1)
11		SS-4110715-SP	SCREW 11/64-40 L=7	ナハネジ 11/64-40 L=7	(2)
12		WP-0450801-SD	WASHER 4.5X10.0X0.8	ヒラチカネ 4.5X10X0.8	(2)
13		SD-0600401-SD	HINGE SCREW D=6 H=4	タハネジ D=6 H=4	(1)
14		B3125-155-000	DISC SPRING	サラバネ	(1)
15		WP-0650876-SD	WASHER 6.5X13X0.8	ヒラチカネ 6.5X13X0.8	(1)
16		MAZ-16772000	SAFETY PLATE BRACKET	アンセンプレートトリツケ	(1)
17		PS-0200062-KH	SPRING PIN 2X6	スプリングピン 2X6	(1)
18		SS-4110715-SP	SCREW 11/64-40 L=7	ナハネジ 11/64-40 L=7	(2)
19		G5426-162-000	SAFETY PLATE BASE	アンセンプレートトリツケタイ	(1)
20		NS-6620310-SP	NUT 3/16-32	ワツカナット 3/16-32	(1)
21		B2702-210-000	GUIDE PLATE	イトキレクシイガイド	1
22		MAZ-167840A0	SENSOR SWITCH ASM.	イトキレクシイSW(組み)	1
23		B2703-210-000	BUSHING	イトキレクシイブッシュ	1
24		SS-7090850-SP	SCREW 9/64-40 L=8	マルヒラネジ 9/64-40 L=8	1
25		182-10005	FRAME SPACER	フレームスペーサー	4
26		182-09106	FRAME BASE	フレームベース	2

2. FRAME & MISCELLANEOUS COVER COMPONENTS (2)
 頭部外装関係 (2)

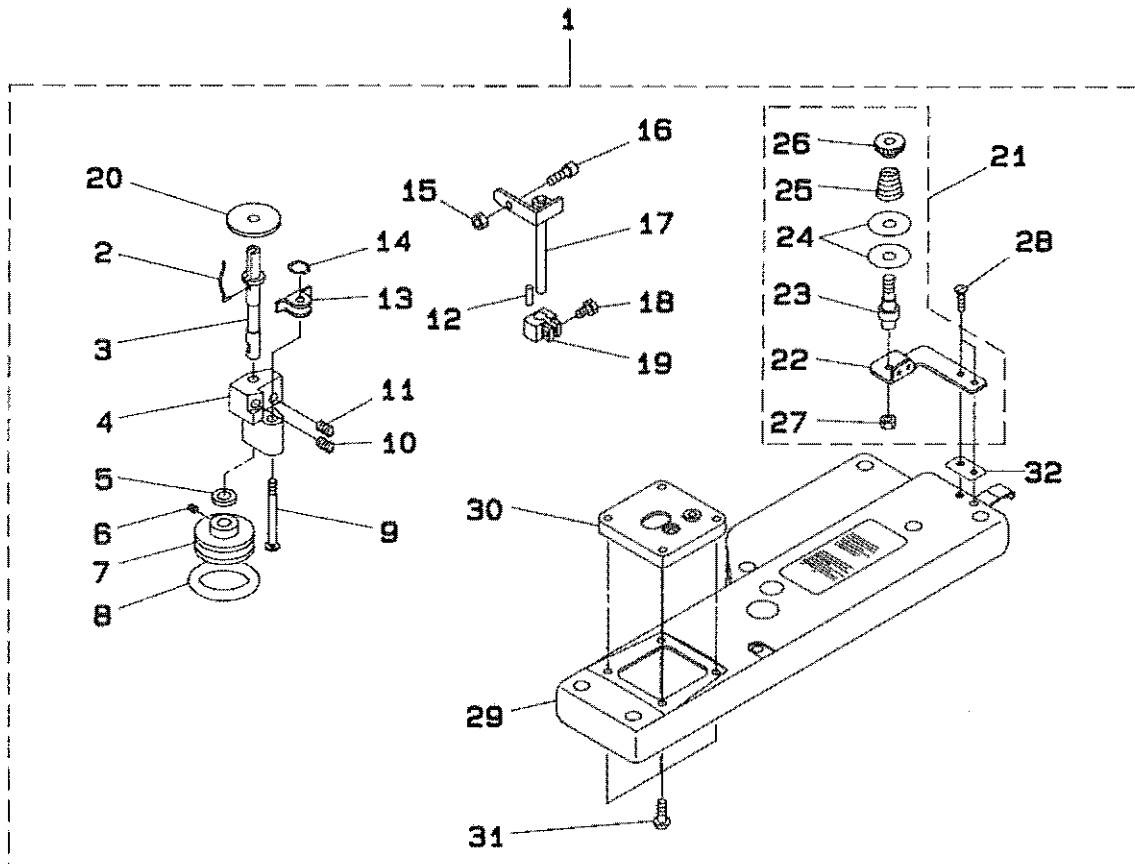

REF.NO	NOTE	PART NO.	DESCRIPTION	品名	AMT.
1		MAZ-165230A0	ARM COVER COMPL.	アームカバーキット	1
2		B3212-761-000	LATCH SPRING	ホーピン トメハンネ	(1)
3		B3204-210-000	SPINDLE	イトマキツク	(1)
4		B3210-210-000	BOBBIN WINDER BASE	イトマキツクタイ	(1)
5		WP-0651056-SH	WASHER 6.5X11X1	ヒラザンガネ 6.5X11X1	(1)
6		SS-8110520-TP	SCREW 11/64-40 L= 4.5	トメネジ 11/64-40 L=4.5	(2)
7		B3211-210-000	BOBBIN WINDER WHEEL	イトマキクマ	(1)
8		B3212-210-000	FRICTION WHEEL	イトマキ マツククマ	(1)
9		B3206-210-000	SCREW STUD	イトマキツクタイ トメツク	(1)
10		B3209-210-000	SPRING B	イトマキ チヨウセツタイ ハネ B	(1)
11		B3208-210-000	SPRING A	イトマキ チヨウセツタイ ハネ A	(1)
12		PS-0150065-KP	SPRING PIN 1.5X6	スプリングピン 1.5X6	(1)
13		B3207-210-000	TRIP LATCH	イトマキ チヨウセツタイ	(1)
14		D2430-555-B00	SNAP RING	カムローラ シック リンク	(1)
15		NS-6110530-SP	NUT 11/64-40	ロツカクナツト 11/64-40	(1)
16		B3208-280-000	BOBBIN WINDER ADJUSTING SCREW	ホーピン オサエ ホース	(1)
17		B3201-210-0A0	STOP LATCH ASM.	ホーピンオサエ クミ	(1)
18		SS-9111020-TP	SCREW 11/64-40 L=10	ロツカクホルト 11/64-40 L=10	(1)
19		B3203-210-000	CAM	イトマキカム	(1)
20		B3205-210-000	CUSHION	ホーピンザ	(1)
21		MAZ-165250A0	THREAD GUIDE BASE ASM.	イトマキ イトアンナイタイ クミ	(1)
22		MAZ-16525000	THREAD GUIDE BASE	イトマキ イトアンナイタイ	(1)
23		B3219-232-000	BOBBIN WINDER TENSION POST	イトマキ イトチヨ-シホ-	(1)
24		B3214-047-000	BOBBIN WINDER TENSION DISC	イトチヨ-シ サラ	(2)
25		B3218-232-000	BOBBIN WINDER TENSION SPRING	イトチヨ-シ ハネ	(1)
26		B3216-047-000	BOBBIN WINDER TENSION NUT	イトチヨ-シ ナツト	(1)
27		NS-6110310-SP	NUT 11/64-40	ロツカクナツト 11/64-40	(1)
28		SS-4091015-SP	SCREW 9/64-40 L=10	ナハネジ 9/64-40 L=10	(2)
29		MAZ-16523000	ARM COVER	アームカバー	(1)
30		MAZ-16524000	BASE	イトマキタイ	(1)
31		SS-7110710-SP	SCREW 11/64-40 L=7	マルヒラネジ 11/64-40 L=7	(4)
32		MAZ-16538000	SPACER	イトマキ イトアンナイタイ スパ-サ	(1)

3. FRAME & MISCELLANEOUS COVER COMPONENTS (3)
 頭部外装関係 (3)

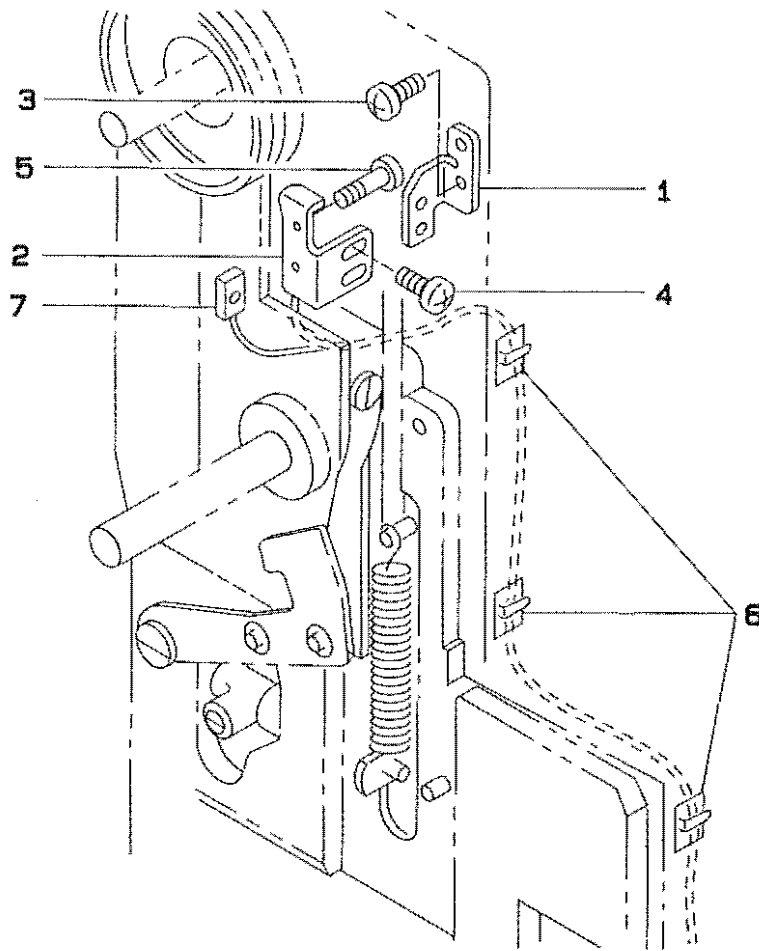

REF.NO	NOTE	PART NO.	DESCRIPTION	ヒンメイ	AMT.
1		MAZ-16534000	SENSOR MOUNT BASE	センサ トリツケタ ^イ	1
2		MAZ-16533000	SENSOR MOUNT PLATE	センサ トリツケイタ	1
3		SS-7110840-SP	SCREW 11/64-40 L=7.8	マルヒラネジ ^イ 11/64-40 L=7.8	1
4		SS-7110510-SP	SCREW 11/64-40 L=5	マルヒラネジ ^イ 11/64-40 L= 5	2
5		SH-1030801-SC	SCREW M3 L=8	サライネジ ^イ M3X0.5 L=8	1
6		HX-0033300-00	CORD CLAMP	ソクセンハ ^イ ツ	3
7		MAZ-167810A0	SWITCH ASM.	ミツン シヤタ ^イ ン SW(クミ)	1

4. NEEDLE BAR COMPONENTS
針棒関係

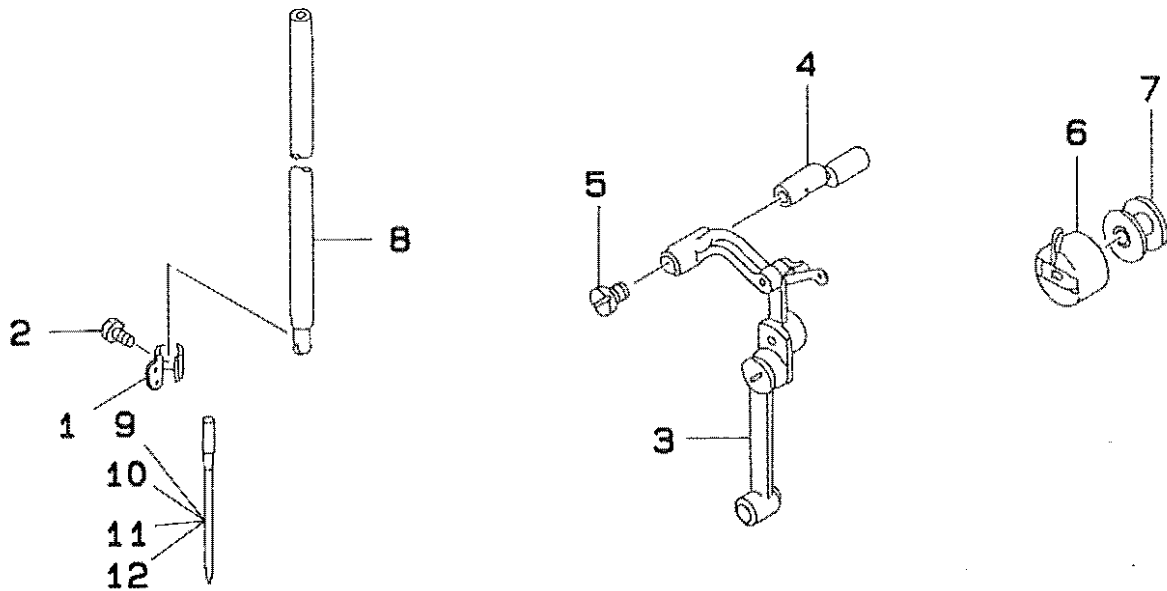

REF.NO	NOTE	PART NO.	DESCRIPTION	ヒンメイ	AWT.
1		D1405-M7W-F00	NEEDLE BAR THREAD GUIDE	ハリホー イトアソイ	1
2		SS-7080510-TP	SCREW 1/8-44 L=4.5	マルヒラネジ 1/8-44 L=4.5	1
3		D1901-L7V-VB0	THREAD TAKE-UP LEVER ASM.	リンク テンビオン クミ	1
4		D1904-L7V-V00	LINK TAKE-UP LEVER PIN, HEAVY	アタモノヨウ テンビオンクランクピオン	1
5		D1906-L7V-V00	SET SCREW	テンビオンクランクピオン オサエネジ	1
6		138-12102	BOBBIN	ホビオン	1
7		B1828-980-0BB	BOBBIN CASE ASM. (RACING PREVE	ホビオンケース クミ (クウテンホーシ)	1
8		D1401-L7V-V00	NEEDLE BAR	ハリホー	1
9		MDP-170B1400	NEEDLE DPX17 #14	ハリ DPX17 #14	1
10	#01	MDP-170B1600	NEEDLE DPX17 #16	ハリ DPX17 #16	1
11	#01	HC-3720009-00	NEEDLE 135X17 #90	ハリ SY3355 90	1
12	#01	HC-3720010-00	NEEDLE SY3355 100	ハリ SY3355 100	1

Note (注記) #01.....SELECTIVE PARTS

選択部品

*ALL PARTS OTHER THAN ABOVE ARE SAME THOSE OF MODEL LK-1850.
上記以外の部品は、LK-1850 と共通です。

5. THREAD TENSION RELEASE COMPONENTS

糸調子関係

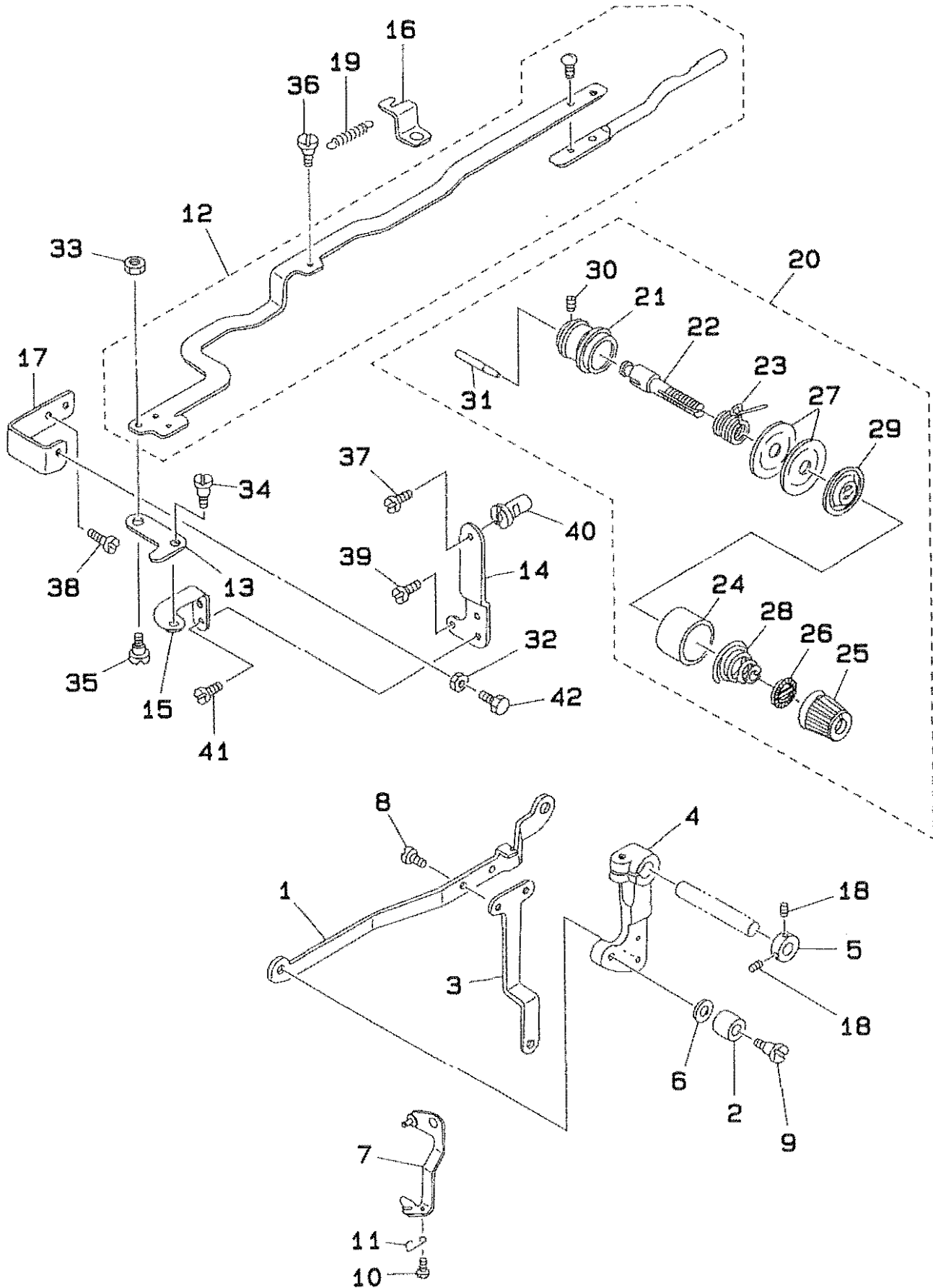

REF.NO	NOTE	PART NO.	DESCRIPTION	ヒンメイ	AMT.
1		138-05601	CONNECTING SHAFT	オシサキ ^レ ンケツカン	1
2		138-05700	CAM ROLL	レント ^ウ レンケツウチ ^コ ヌ	1
3		138-05809	MOVING PLATE	ホ ^タ ンウカシ ^ホ ウ サト ^ウ イタ	1
4		135-41305	CONNECTING ARM	レント ^レ -レンケツウチ ^レ	1
5		CS-1001011-SH	THRUST COLLAR	スラスト ^カ ラー	1
6		WP-0621026-SP	WASHER 6.2X9.5X1	ヒラサ ^カ ネ 6.2X9.5X1	1
7		MAZ-165390A0	WIPER ASM.	ワイパ ^ロ - (クミ)	1
8		SS-7110510-SP	SCREW 11/64-40 L=5	マルヒラネシ ^シ 11/64-40 L= 5	2
9		SD-0791271-SP	HINGE SCREW D= 7.94 H=12.7	タ ^ン ネシ ^シ D=7.94 H=12.7	1
10		138-06005	SPRING	ワイパ ^ロ -イトウケ ^ハ ネ	1
11		SS-5060310-SP	SCREW 3/32-56 L=2.8	トラスネシ ^シ 3/32-56 L=2.8	1
12		138-07052	CONNECTING SHAFT ASM.	サラウカシ ^レ ンケツホ ^ウ ケツコ ^ウ	1
13		138-07102	MOVING LINK	サラウカシ ^サ ト ^ウ ケリンク	1
14		138-07201	MOUNTING PLATE	サラウカシ ^ト リツケイタ	1
15		138-07300	MOUNTING BASE	サラウカシ ^リ ンク ^ト リツケイ ^イ	1
16		138-07409	SPRING HOOK	サラウカシ ^ハ ネカケ	1
17		138-07508	MOVING PLATE	サラウカシ ^サ ト ^ウ イタ	1
18		SS-8660610-TP	SCREW 1/4-40 L=6	トメネシ ^シ 1/4-40 L=6	2
19		105-19205	SPRING	オクリレハ ^レ -ヒツハ ^リ ハ ^ネ	1
20		MAZ-167310A0	THREAD TENSION NO.2 COMPL.	タ ^イ 2 ^イ イトチヨウシ ^ケ ツコ ^ウ	1
21		B2313-280-000	THREAD TENSION ROD, LARGE	イトチヨ ^シ ホ ^ウ タ ^イ	(1)
22		B2303-220-000	TENSION RELEASE ARM BOSS	イトユルメ ^ウ チ ^ホ ス	(1)
23		B3112-761-000	THREAD TAKE-UP SPRING	イトトリハ ^ネ	(1)
24		B3107-804-000	THREAD TENSION DISK PRESSER	イトチヨ ^シ サラ ^オ サ ^イ	(1)
25		138-17408	THREAD TENSION NUT	イトチヨウシ ^ナ ット	(1)
26		B3120-125-000	ROTATING STOPPER	イトチヨ ^シ サラ ^カ イテント ^メ	(1)
27		B3126-012-000	THREAD TENSION DISK	イトチヨ ^シ サラ	(2)
28		B3114-232-000	THREAD TENSION SPRING	イトチヨ ^シ ハ ^ネ	(1)
29		B3132-552-000	THREAD TENSION DISK PRESSER	イトチヨ ^シ サラ ^オ サ ^イ	(1)
30		SS-8090610-SP	SCREW 9/64-40 L=5.9	トメネシ ^シ 9/64-40 L=5.9	(1)
31		G2303-270-000	THREAD RELEASE PIN	イトユルメ ^ピ ン	(1)
32		NS-6110350-SP	NUT 11/64-40	ロツカクナツト 11/64-40	1
33		NS-6110430-SP	NUT 11/64-40	ロツカクナツト 11/64-40	1
34		SD-0640321-SP	HINGE SCREW D= 6.35 H= 3.2	タ ^ン ネシ ^シ D=6.35 H=3.2	1
35		SD-0640326-TP	HINGE SCREW	タ ^ン ネシ ^シ	1
36		SD-0640602-SP	HINGE SCREW D= 6.35 H= 6.0	タ ^ン ネシ ^シ D=6.35 H=6	1
37		SS-4120915-SP	SCREW 3/16-28 L=9	ナハ ^ネ シ ^シ 3/16-28 L=9	1
38		SS-4120915-SP	SCREW 3/16-28 L=9	ナハ ^ネ シ ^シ 3/16-28 L=9	2
39		SS-6121050-SP	SCREW 3/16-28 L= 9.5	ヒラネシ ^シ 3/16-28 L=9.5	1
40		138-07904	THREAD TRIMMER ARM SHAFT	イトキリカム ^ウ チ ^シ ク	1
41		SS-7110410-SP	SCREW 11/64-40 L=4	マルヒラネシ ^シ 11/64-40 L= 4	2
42		SS-9111013-SP	SCREW 11/64-40 L=9.5	ロツカクホ ^ル ト 11/64-40 L=9.5	1

Note (注記)*ALL PARTS OTHER THAN ABOVE ARE SAME THOSE OF MODEL LK-1850.
上記以外の部品は、LK-1850 と共通です。

6. THREAD TENSION COMPONENTS
糸調節関係

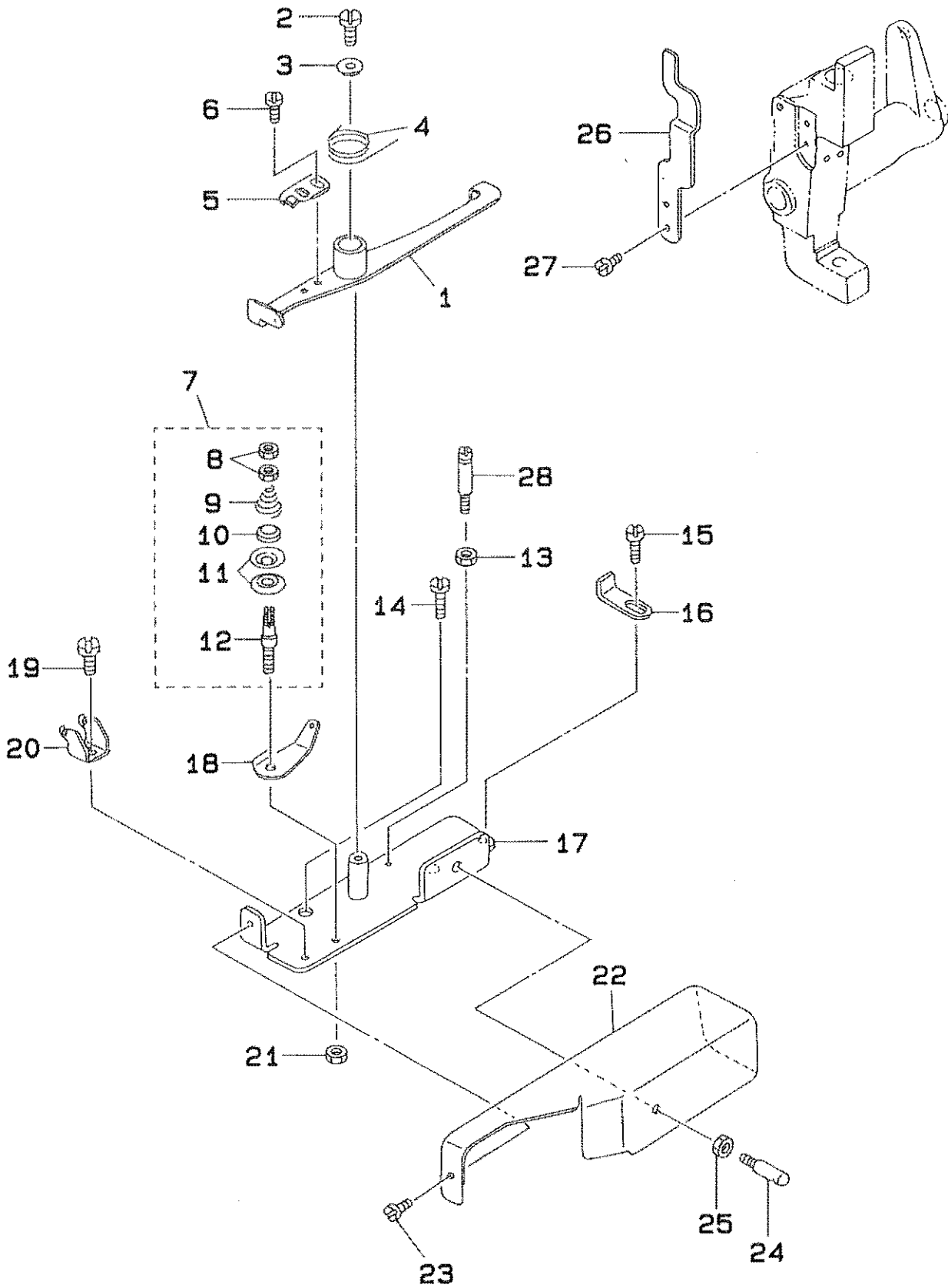

REF.NO	NOTE	PART NO.	DESCRIPTION	ヒ ヅ メ イ	AMT.
1		138-08159	THREAD TENSION LEVER ASM.	イトチョウセツレハ ^ニ -(クミ)	1
2		SS-7110840-SP	SCREW 11/64-40 L=7.8	マルヒラネジ ^ニ 11/64-40 L=7.8	1
3		WP-0551626-SD	WASHER 5.5X22.0X1.6	ヒラサ ^ニ カ ^ニ ネ 5.5X22X1.6	1
4		138-09009	SPRING	イトチョウセツレハ ^ニ -モト ^ニ シハ ^ニ ネ	1
5		SS-7110510-SP	SCREW 11/64-40 L=5	マルヒラネジ ^ニ 11/64-40 L=5	1
6		138-09157	THREAD TENSION ASM.	イトチョウセツ イトチョウシ クミ	2
7		B3218-232-000	BOBBIN WINDER TENSION SPRING	イトチヨ-シ ハ ^ニ ネ	1
8		NS-6110310-SP	NUT 11/64-40	ロツカクナツト 11/64-40	(2)
9		B3218-232-000	BOBBIN WINDER TENSION SPRING	イトチヨ-シ ハ ^ニ ネ	(1)
10		B3214-047-000	BOBBIN WINDER TENSION DISC	イトチヨ-シ サラ	(2)
11		B2351-180-000	STUD	カント ^ニ メ イトチヨ-シホ ^ニ -	(1)
12		137-37507	SUSPENSION SCREW B	シタイトキリ サト ^ニ ウイタ リンクハ ^ニ ネカケB	1
13		NS-6120310-SP	NUT 3/16-28	ロツカクナツト 3/16-28	1
14		SS-7150740-SP	SCREW 15/64-28 L=7	マルヒラネジ ^ニ 15/64-28 L=7	2
15		SS-6110610-TP	SCREW 11/64-40 L=6	ヒラネジ ^ニ 11/64-40 L=6	1
16		138-08506	THREAD TENSION STOPPER	イトチョウセツ ストッパ ^ニ -	1
17		138-08852	THREAD TENSION BASE ASM.	イトチョウセツタ ^ニ イ(クミ)	1
18		D3162-555-B00	THREAD GUIDE	タ ^ニ イイチ イトチヨ-シホ ^ニ - アンナイ	1
19		SS-6110610-TP	SCREW 11/64-40 L=6	ヒラネジ ^ニ 11/64-40 L=6	1
20		138-08407	THREAD TENSION GUIDE	イトチョウセツ イトアンナイ	1
21		NS-6110350-SP	NUT 11/64-40	ロツカクナツト 11/64-40	1
22		138-08902	THREAD TENSION COVER	イトチョウセツ カハ ^ニ -	1
23		SS-6110610-TP	SCREW 11/64-40 L=6	ヒラネジ ^ニ 11/64-40 L=6	1
24		B1123-280-000	FIRST THREAD GUIDE	タ ^ニ イイチ イトアンナイ	1
25		NS-6150310-SP	NUT 15/64-28	ロツカクナツト 15/64-28	1
26		138-08308	THREAD TENSION ARM	イトチョウセツ ウデ ^ニ	1
27		SS-6120620-TP	SCREW	ヒラ ネジ ^ニ	2
28		137-37507	SUSPENSION SCREW B	シタイトキリ サト ^ニ ウイタ リンクハ ^ニ ネカケB	1

Note (注記)*ALL PARTS OTHER THAN ABOVE ARE SAME THOSE OF MODEL LK-1850.
上記以外の部品は、LK-1850 と共通です。

7. MAIN SHAFT & SHUTTLE DRIVER SHAFT COMPONENTS

上軸・下軸関係

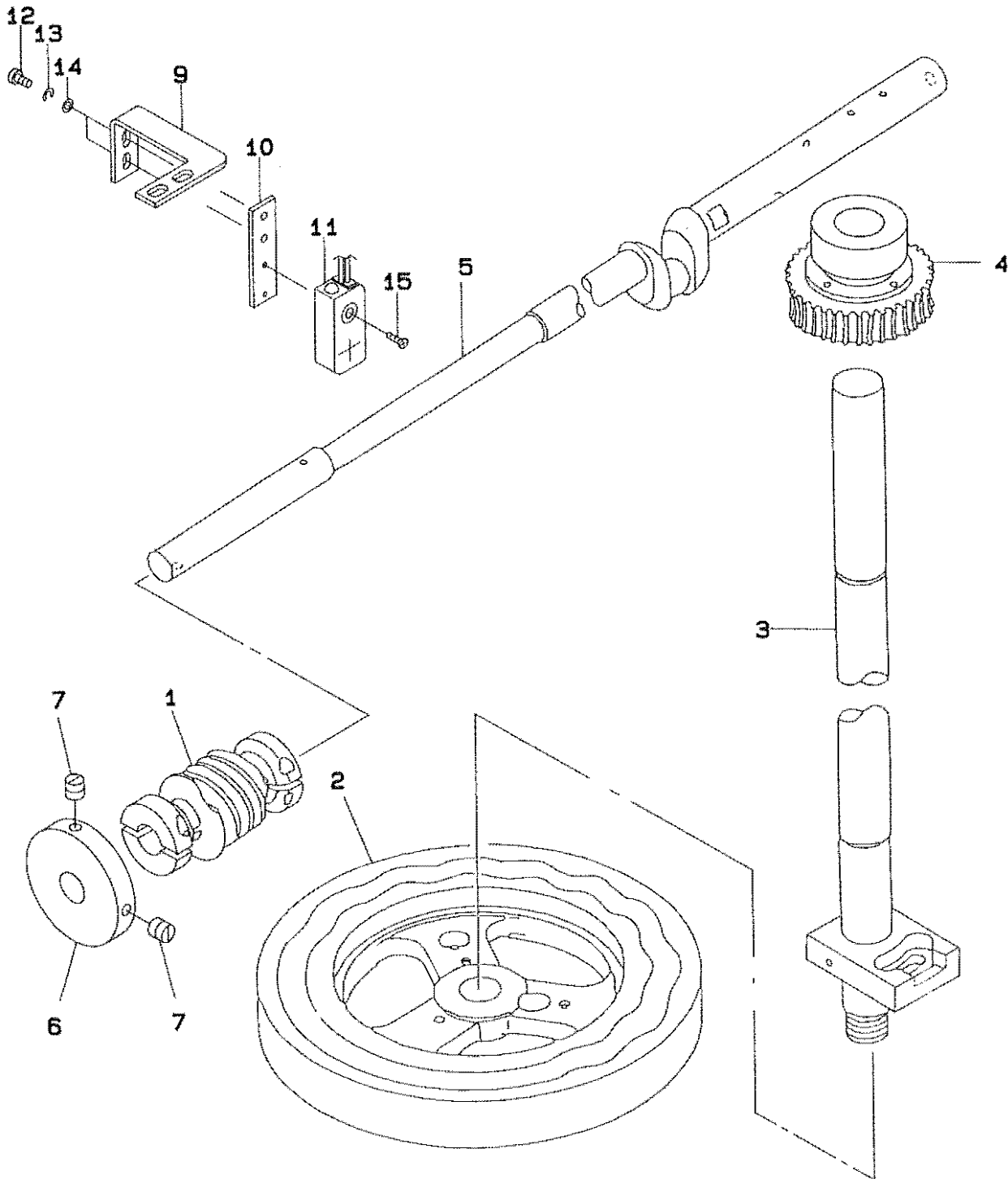

REF.NO	NOTE	PART NO.	DESCRIPTION	品名	AMT.
1		138-06203	WORM 18 STITCHES	18シンヨウ ウォーム	1
2		138-06302	FEED CAM 18 STITCHES	ヌノクリ カム(18シンヨウ)	1
3		138-06450	CAM SHAFT ASH.	カムシャフト	1
4		138-06559	WORM WHEEL 18 STITCHES	18シンヨウ ウォーム ハウリング	1
5		138-06104	MAIN SHAFT	クワジツク	1
6		B3213-210-000	BOBBIN WINDER DRIVING WHEEL	イトマキ クトウクマ	1
7		SS-8111610-SP	SCREW 11/64-40 L=15.5	トメネジ 11/64-40 L=15.5	2
8		B1262-980-0A0	THRUST COLLAR ASH.	ウツシク スラストウツ (クミ)	1
9		HAZ-16742000	ADJUSTING PLATE	ウツシケンチ SW チョウセツイタ	1
10		HAZ-16743000	BRACKET	ウツシケンチ SW トリツケイタ	1
11		HAZ-089830A0	UPPER POSITION SENSOR SW ASH.	ウツシケンチSW(クミ)	1
12		SM-6030802-TP	SCREW M3X0.5 L=8	ロツカクアサキネ M3X0.5 L=8	2
13		VS-0310002-KN	SPRING WASHER M3	ハネネジネ 3.1X5.9X0.7	2
14		VP-0320501-SC	WASHER M3	ヒラネジネ 3.2X7X0.5	2
15		SM-1020801-SD	SCREW	ウツネジ	1

Note (注記) *ALL PARTS OTHER THAN ABOVE ARE SAME THOSE OF MODEL LK-1850.
上記以外の部品は、LK-1850 と共通です。

8. KNOTTYING COMPONENTS
糸結び関係

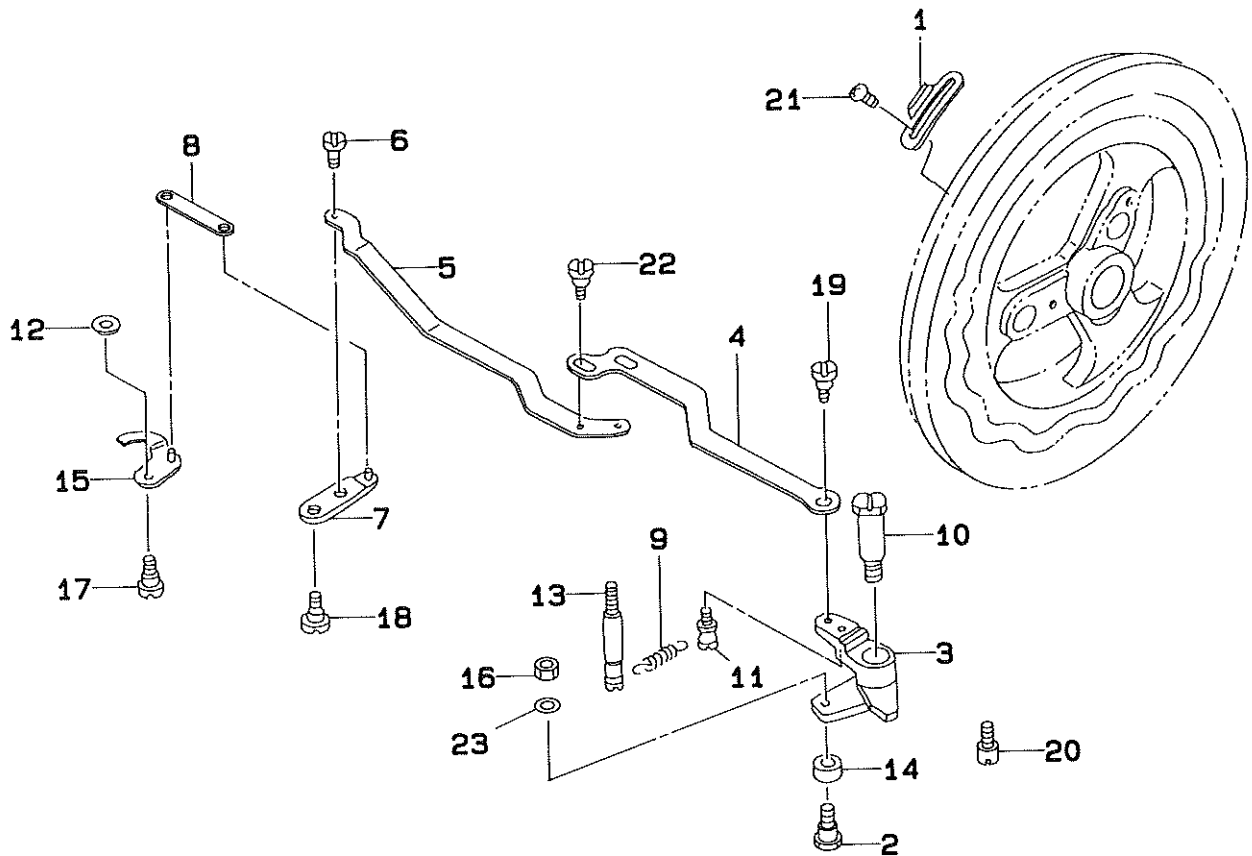

REF.NO	NOTE	PART NO.	DESCRIPTION	ヒンメイ	AMT.
1		138-12508	NOTCH 18 STITCHES	イトムスピノッチ(18ジヨウ)	1
2		138-12607	BEARING	イトムスピコロシク	1
3		138-12706	MOVING ARM	イトムスピサトウウテ	1
4		138-12805	CONNECTING SHAFT	イトムスピレンケツカン	1
5		138-12904	CONNECTING PLATE	イトムスピレンケツイタ	1
6		138-13001	CONNECTING PLATE BOSS	イトムスピレンケツイタボス	1
7		138-13159	KNOT THE THREAD LEVER ASM.	イトムスピレハ(クミ)	1
8		138-13209	KNOT THE THREAD LINK	イトムスピリンク	1
9		138-13308	SPRING	イトムスピモトシハネ	1
10		138-13407	MOVING SHAFT	イトムスピサトウウテシク	1
11		B1110-280-000	THREAD CUTTING LINK SPRING RAC	イトキリリンクハネカケ	1
12		B2423-280-00D	MOVING KNIFE WASHER D	トメスサカガネD	1
13		B3518-352-000	OIL DRAIN SCREW	ハイユネジ	1
14		D2427-555-B00-B	CAM ROLLER	カムローラ	1
15		D2713-M1Y-CA0	KNOT TYING PLATE ASM.	イトムスピイタクミ	1
16		NS-6090310-SP	NUT 9/64-40	ロツカクナツ 9/64-40	1
17		SD-0500091-TP	HINGE SCREW D= 5.0 H= 0.9	タメネジ D=5 H=0.9	1
18		SD-0550271-TP	HINGE SCREW D= 5.50 H= 2.7	タメネジ D=5.5 H=2.7	1
19		SD-0600322-SD	HINGE SCREW D=6 H=3.2	タメネジ D=6 H=3.2	1
20		138-13506	STOPPER	イトムスピストッパ	1
21		SS-6090520-SP	SCREW 9/64-40 L= 5.0	ヒラネジ 9/64-40 L=5	2
22		SS-9110543-CP	SCREW 11/64-40 L=5.3	ロツカクホルト 11/64-40 L=5.3	2
23		WP-0450000-SD	WASHER 4.5X8X0.5	ヒラサカガネ 4.5X8X0.5	1

Note (注記) *ALL PARTS OTHER THAN ABOVE ARE SAME THOSE OF MODEL LK-1850.
上記以外の部品は、LK-1850 と共通です。

9. FEED MECHANISM COMPONENTS
送り関係

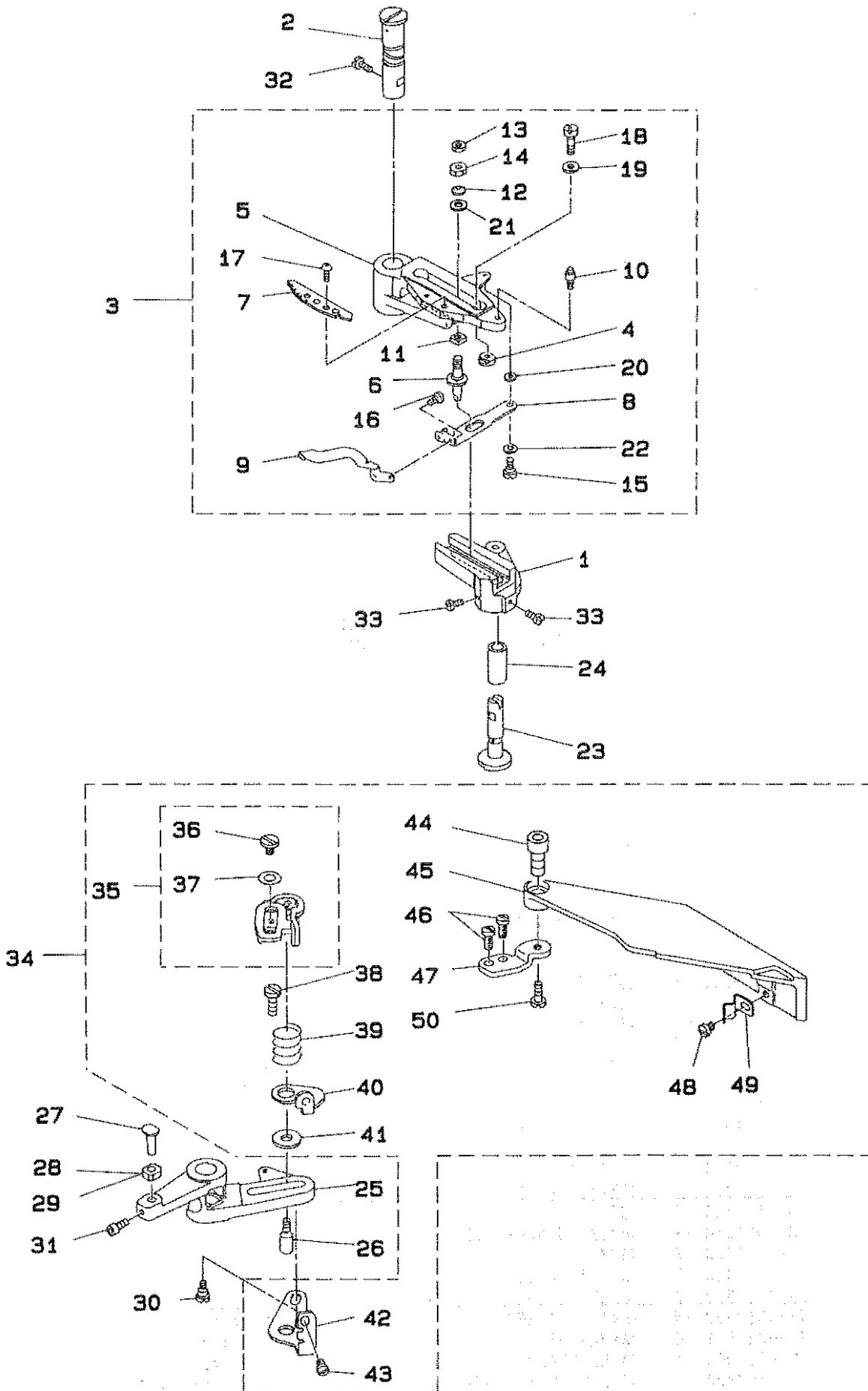

REF.NO	NOTE	PART NO.	DESCRIPTION	ヒ ン メ イ	AMT.
1		138-09306	LENGTHWISE FEED ARM	タテオクリ ウチ	1
2		138-09405	LENGTHWISE FEED SHAFT	タテオクリ ウチシツク	1
3		138-09553	LENGTHWISE FEED LEVER ASM.	タテオクリレハ ^レ -クミ	1
4		138-09207	LENGTHWISE STOPPER	タテオクリストップ ^レ	(1)
5		138-09504	LENGTHWISE FEED LEVER	タテオクリ レハ ^レ	(1)
6		138-09801	LENGTHWISE FEED REGULATOR STUD	タテオクリ シテンジク	(1)
7		138-09900	ADJUSTING GRADUATE PLATE	タテオクリ チョウセツ メモリイタ	(1)
8		138-10007	LENGTHWISE ADJUSTING LEVER A	タテオクリ チョウセツレハ ^レ -A	(1)
9		138-10106	LENGTHWISE ADJUSTING LEVER B	タテオクリ チョウセツレハ ^レ -B	(1)
10		135-17404	HINGE STUD	ヌノオクリイタ シテンジク	(1)
11		B1663-804-000	SLIDE BLOCK	フクオクリヒ ^ン カクゴマ	(1)
12		B3125-155-000	DISC SPRING	サラ ハ ^ネ	(1)
13		NS-6150350-SP	NUT 15/64-28	ロツカクナツト 15/64-28	(1)
14		NS-6150440-SP	NUT 15/64-28	ロツカクナツト 15/64-28	(1)
15		SD-0640241-SP	HINGE SCREW D= 6.35 H= 2.4	タ ^ン ネジ ^シ D=6.35 H=2.4	(1)
16		SS-4090415-SP	SCREW 9/64-40 L=4	ナ ^ハ ネジ ^シ 9/64-40 L=4	(2)
17		SS-4110515-SP	SCREW 11/64-40 L=5	ナ ^ハ ネジ ^シ 11/64-40 L=5	(2)
18		SS-6111140-SP	SCREW 11/64-40 L=11	ヒラネジ ^シ 11/64-40 L=11	(1)
19		WP-0482086-SD	WASHER 4.8X11.5X2.0	ヒラサ ^カ ネ 4.8X11.5X2	(1)
20		WP-0501016-SD	WASHER 5X10.5X1	ヒラサ ^カ ネ 5X10.5X1	(1)
21		WP-0702026-SP	WASHER 7X15X2	ヒラサ ^カ ネ 7X15X2	(1)
22		WZ-0641510-KP	WAVED WASHER 6.4X11X0.3	ナミカ ^タ サ ^カ ネ 6.4X11X0.3	(1)
23		138-09603	LENGTHWISE FEED LEVER SHAFT	タテオクリ レハ ^レ -シツク	1
24		138-09702	LENGTHWISE FEED BUSH	タテオクリ レハ ^レ -シツク フ ^ッ シ	1
25		138-10205	CROSSWISE FEED ARM	ヨコオクリ ウチ	1
26		135-16505	FEED REGULATOR STUD	オクリシテンジク	1
27		135-17206	SLIDE BLOCK STUD	ヨコオクリ コマシツク	1
28	#01	B1414-232-00A	CRANK SLIDE BLOCK	ハリホ ^レ -タ ^キ アンナイコ	1
29		B1414-232-000	SQUARE BLOCK	カクゴマ	1
30		SD-0530221-SP	HINGE SCREW D= 5.3 H= 2.2	タ ^ン ネジ ^シ D=5.3 H=2.2	1
31		SS-6151142-TP	SCREW 15/64-28 L=10.5	ロツカクナツト ^レ 15/64-28	1
32		SS-6151220-SP	SCREW 15/64-28 L=11.5	ヒラネジ ^シ 15/64-28 L=11.5	1
33		SS-9661230-CP	SCREW 1/4-40 L=12	ロツカクナツト ^レ 1/4-40 L=12	2
34		MAZ-165300A0	FIXED LEVER ADJUSTMENT ASM.	ワシタツチヨコオクリ チョウセツツウチ(クミ)	1
35		GAF-010020B0	FIXED LEVER PLATE ASM.	ヨコオクリ チョウセツツ ^チ	(1)
36		SD-0640321-SP	HINGE SCREW D= 6.35 H= 3.2	タ ^ン ネジ ^シ D=6.35 H=3.2	(1)
37		WP-0651056-SH	WASHER 6.5X11X1	ヒラサ ^カ ネ 6.5X11X1	(1)
38		SS-6151220-SP	SCREW 15/64-28 L=11.5	ヒラネジ ^シ 15/64-28 L=11.5	(1)
39		GAF-01007000	SPRING	オクリコチイハ ^ネ	(1)
40		GAF-01009000	PLATE	ヨコオクリ チョウセツレハ ^ネ	(1)
41		WP-0611626-SP	WASHER 15X6X1.6	ヒラサ ^カ ネ	(1)
42		MAZ-16530000	LEVER	ヨコオクリ チョウセツレハ ^レ	(1)
43		SS-7110410-SP	SCREW 11/64-40 L=4	マルヒラネジ ^シ 11/64-40 L= 4	(1)
44		MAZ-16531000	KNOB	ハ ^ッ ト ^カ ハ ^レ - A ツマミ	(1)
45		MAZ-16535000	BED COVER A	ワシタツチレハ ^レ -ヨウ ハ ^ッ ト ^カ ハ ^レ -A	(1)
46		SS-7110910-TP	SCREW 11/64-40 L= 8.5	マルヒラネジ ^シ 11/64-40 L=8.5	(2)
47		GAF-01012000	BED COVER INSTALLING PLATE	ハ ^ッ ト ^カ ハ ^レ - トリツカイタ	(1)
48		SS-7110410-SP	SCREW 11/64-40 L=4	マルヒラネジ ^シ 11/64-40 L= 4	(1)
49		MAZ-16532000	SPRING	ハ ^ッ ト ^カ ハ ^レ -A ハ ^ネ	(1)
50		SS-7111410-TP	SCREW 11/64-40 L=14	マルヒラネジ ^シ 11/64-40 L=14	(1)

Note (注記) #01.....SELECTIVE PART

選択部品

*ALL PARTS OTHER THAN ABOVE ARE SAME THOSE OF MODEL LK-1850.
上記以外の部品は、LK-1850 と共通です。

10. STOP-MOTION MECHANISM COMPONENTS
遮断制御関係

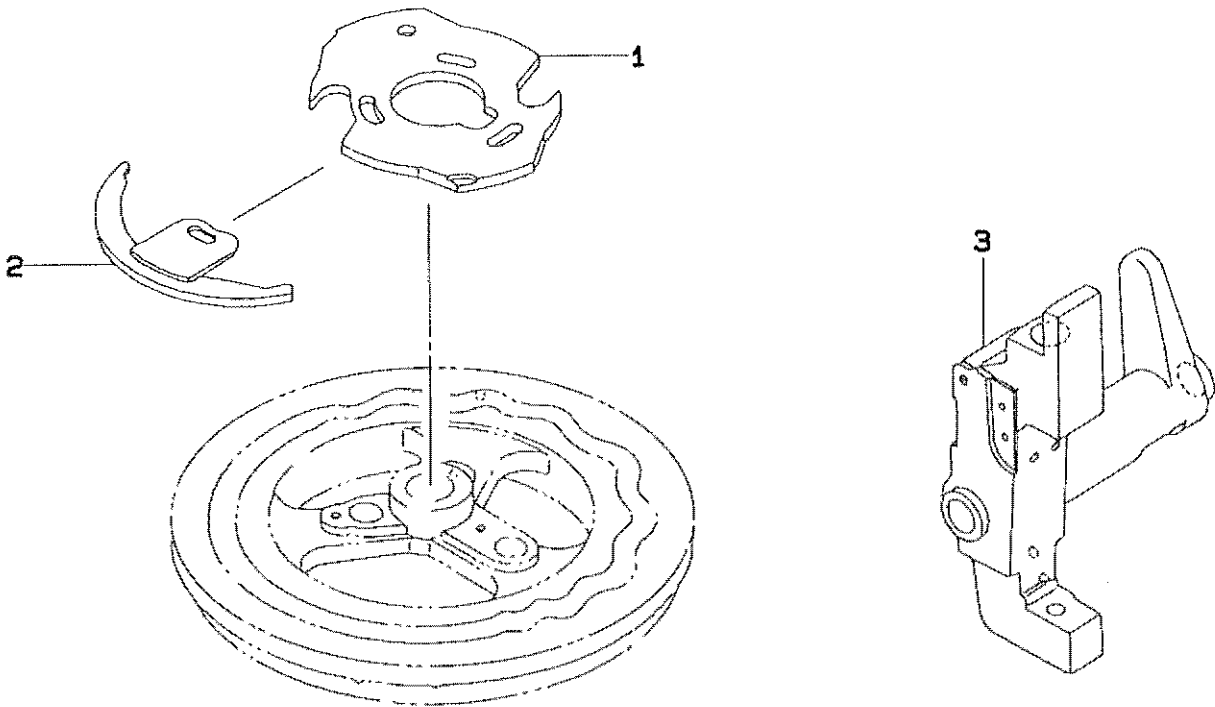

REF.NO	NOTE	PART NO.	DESCRIPTION	ヒ	ソ	メ	イ	AMT.	
1		138-13704	STOP MOTION CONTROL CAM	シャタ	ン	セイ	キョ	カム	1
2		138-13803	STOP MOTION FEED CAM	シャタ	ン	1	ジュウ	カム	1
3		138-13605	STOP MOTION FRAME	シャタ	ン	フレ	ーム	1	

Note (注記)*ALL PARTS OTHER THAN ABOVE ARE SAME THOSE OF MODEL LK-1850.
上記以外の部品は、LK-1850 と共通です。

11. BUTTON SENSOR COMPONENTS
ボタン検知関係

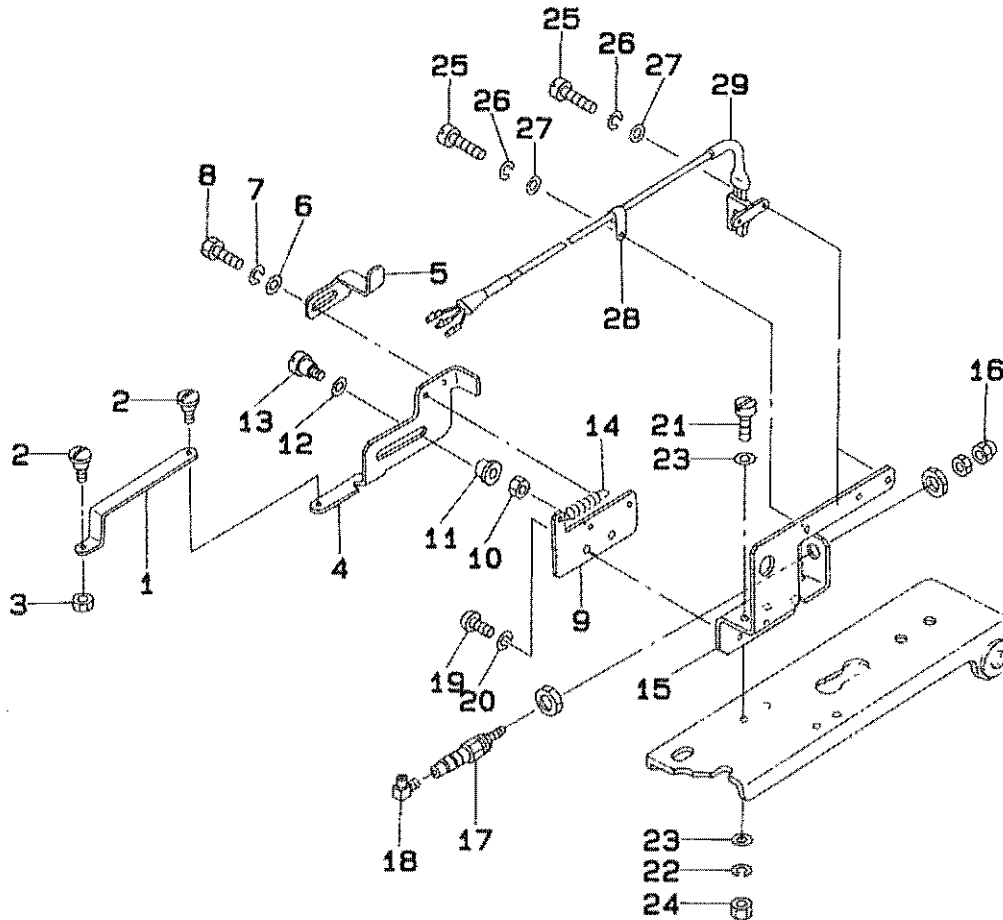

REF. NO	NOTE	PART NO.	DESCRIPTION	ヒソメイ	AMT.
1		MAZ-16727000	LINK SHAFT	リンク 軸	1
2		MAZ-08921000	LINK SCREW, B	リンクネジ B	2
3		NM-6860003-SC	NUT M2.6	ワッシャー M2.6 3シ	1
4		MAZ-08919000	SLIDER LINK	スライドリンク	1
5		MAZ-16722000	PLATE	シャフトプレート	1
6		WP-0320501-SC	WASHER M3	ワッシャー M3 3.2X7X0.5	1
7		WS-0310002-KN	SPRING WASHER M3	ハネワッシャー M3 3.1X5.9X0.7	1
8		SM-6030602-TP	SCREW M3X0.5 L=6	ワッシャー M3X0.5 L=6	1
9		MAZ-16726000	PLATE	スライド リンク トリツケイタ	1
10		NS-6080210-SP	NUT 1/8-44	ワッシャー M3 1/8-44	2
11		MAZ-16723000	BEARING	スライド リンク ウチ	2
12		WP-0451026-SH	WASHER	ワッシャー	2
13		SD-0450403-TP	HINGE SCREW	タネネジ	2
14		D3149-141-E00	SPRING	イト コルメ モトシ ハネ	1
15		MAZ-16718000	PLATE	ボタン ケンチ トリツケイタ	1
16		NH-7030510-SA	NUT M3	ワッシャー M3	1
17		PA-0601004-A0	AIR CYLINDER	エアシリンダ (6-10)	1
18		PJ-0460525-03	HOSE ELBOW	ホース エルボ	1
19		SS-4080610-SP	SCREW 1/8-44 L=6.4	ナメネジ 1/8-44 L=6.4	2
20		WS-0310002-KN	SPRING WASHER M3	ハネワッシャー M3 3.1X5.9X0.7	2
21		SS-6111620-SP	SCREW 11/64-40 L=16.0	ワッシャー 11/64-40 L=16	2
22		WS-0451040-KP	SPRING WASHER 4.5X8.5X1	ハネワッシャー 4.5X8.5X1	2
23		WP-0451026-SH	WASHER	ワッシャー	4
24		NS-6110420-SP	NUT 11/64-40	ワッシャー 11/64-40	2
25		SS-6080810-SP	SCREW 1/8-44 L= 8.0	ワッシャー 1/8-44 L=8	3
26		WS-0310002-KN	SPRING WASHER M3	ハネワッシャー M3 3.1X5.9X0.7	3
27		WP-0320501-SC	WASHER M3	ワッシャー M3 3.2X7X0.5	3
28		HX-0015000-0A	CABLE CLAMP	ケーブルクリップ	1
29		MAZ-167820A0	SENSOR SWITCH ASM.	ボタン ケンチ SW (クミ)	1

12. BUTTON CLAMP COMPONENTS (Z168 ATTACHMENT FOR MEDIUM-SIZED BUTTONS)
 ボタンツマミ関係 (Z168 中ボタン用アタッチメント)

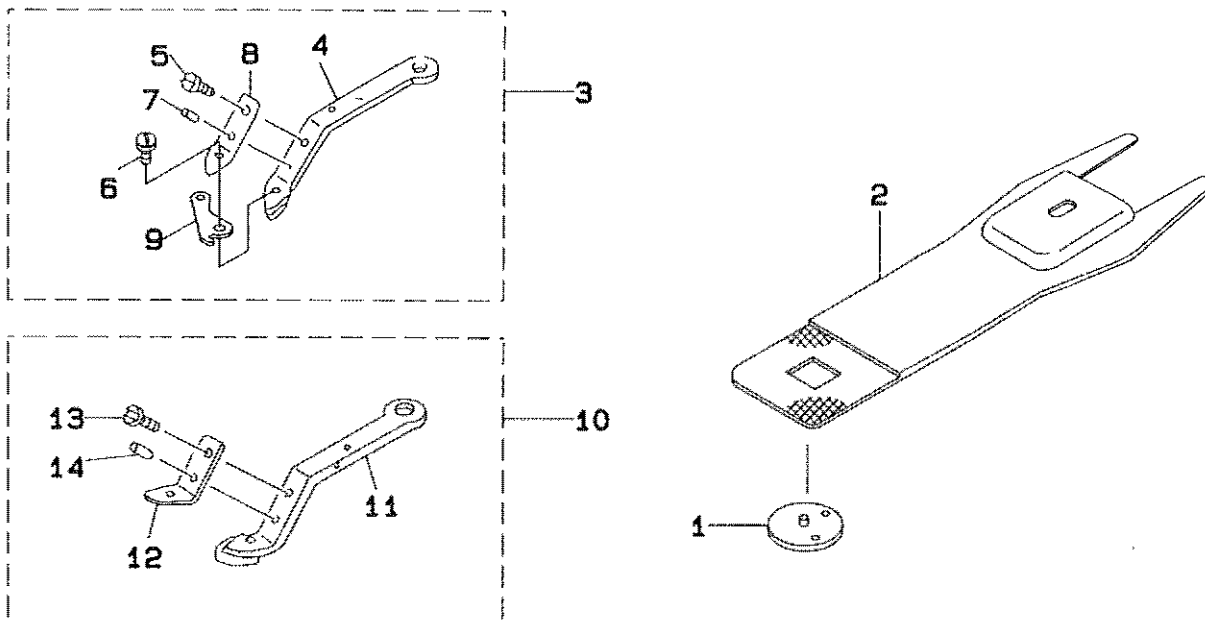

REF.NO	NOTE	PART NO.	DESCRIPTION	ヒンメイ	AMT.
1		MAZ-15601000	GUIDE	ハリアナカイト	1
2		MAZ-15602000	PRESSURE PLATE	ヌメサエ シタイ	1
3		MAZ-168140A0	M BUTTON CLAMP JAW LEVER ASH.L	チユウホクタンヨウツマミアシ ヒタリ ケウゴウ	1
4		MAZ-16814000	M BUTTON CLAMP JAW LEVER, LEFT	チユウホクタンヨウホクタンツマミアシ ヒタリ	(1)
5		SS-7090410-SP	SCREW 9/64-40 L= 3.5	マルヒラネジ 9/64-40 L=3.5	(1)
6		MAZ-08916000	LINK SCREW A	リンクネジ A	(1)
7		B2559-372-000	BUTTON CLAMP LOCATING PIN	ツマミアシ イタハネ ガイトピン	(1)
8		MAZ-08917000	BUTTON HOLDING SPRING, LEFT	ホクタンツマミアシ イタハネ ヒタリ	(1)
9		MAZ-16715000	SENSOR LEVER	ケンジ レバー	(1)
10		MAZ-166070B0	M BUTTON CLAMP JAW LEVER ASH.R	チユウホクタンヨウツマミアシキケウゴウ	(1)
11		MAZ-166070A0	M BUTTON CLAMP JAW LEVER ASH.R	チユウホクタンヨウ ツマミアシ ミキクミ	(1)
12		MAZ-15509000	SPRING, RIGHT	ホクタンツマミアシ イタハネ(ミキ)	(1)
13		SS-7090410-SP	SCREW 9/64-40 L= 3.5	マルヒラネジ 9/64-40 L=3.5	(1)
14		B2559-372-000	BUTTON CLAMP LOCATING PIN	ツマミアシ イタハネ ガイトピン	(1)

Note (注記)*ALL PARTS OTHER THAN ABOVE ARE SAME THOSE OF MODEL Z165 ATTACHMENTS.
 上記以外の部品は、Z165 小ボタン用アタッチメントと共通です。

13. LUBRICATION MECHANISM COMPONENTS
 給油関係

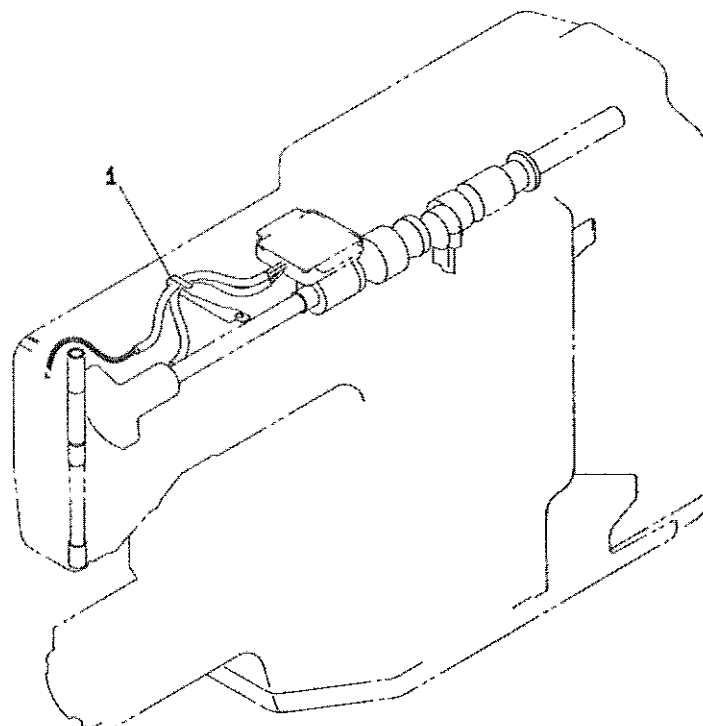

REF.NO	NOTE	PART NO.	DESCRIPTION	ヒンメイ	AMT.
1		MAZ-16526000	CLAMP	ツツトメ	1

14. LK-1851 SERIES SUBCLASSES

LK-1851 シリーズサブクラス

(1)LK-1851-556 (2)LK-1852-557 (3)LK-1851-558

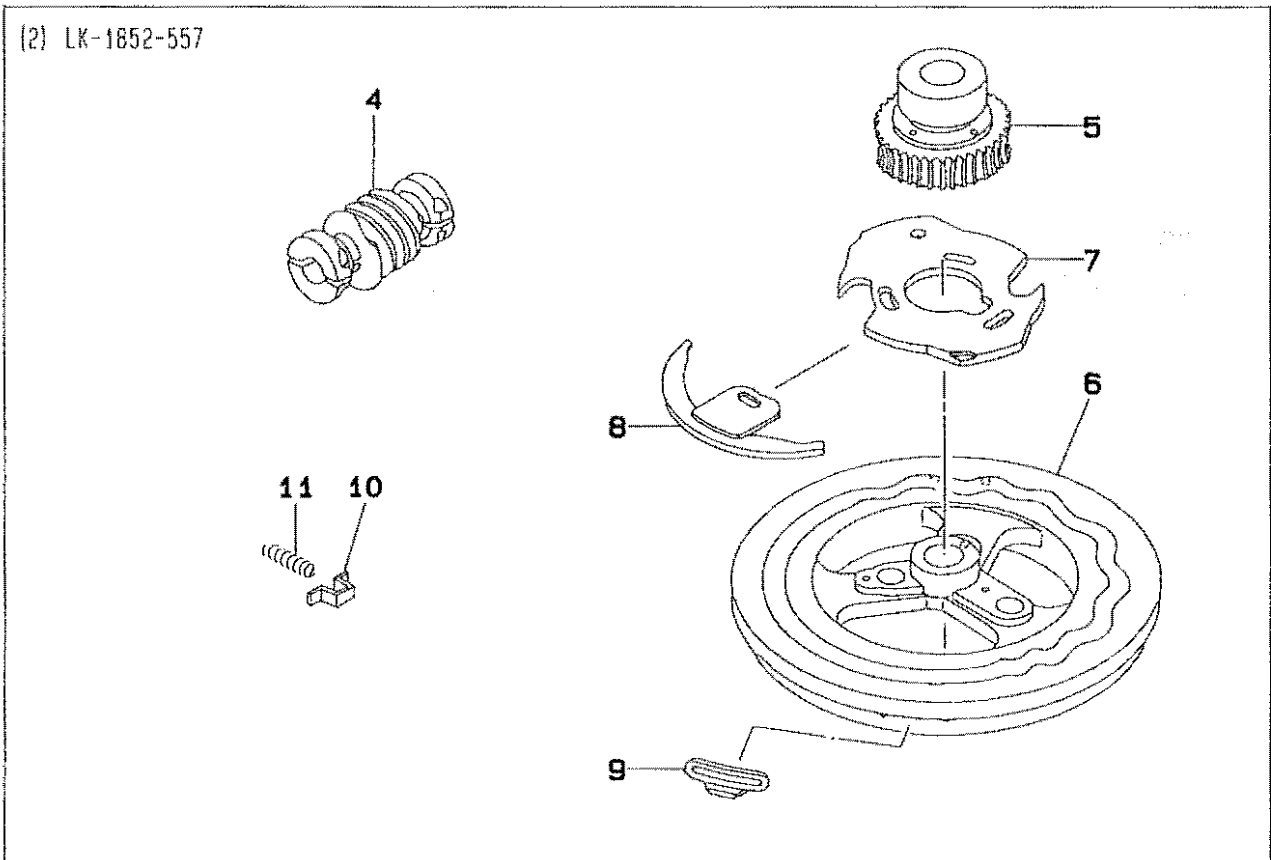
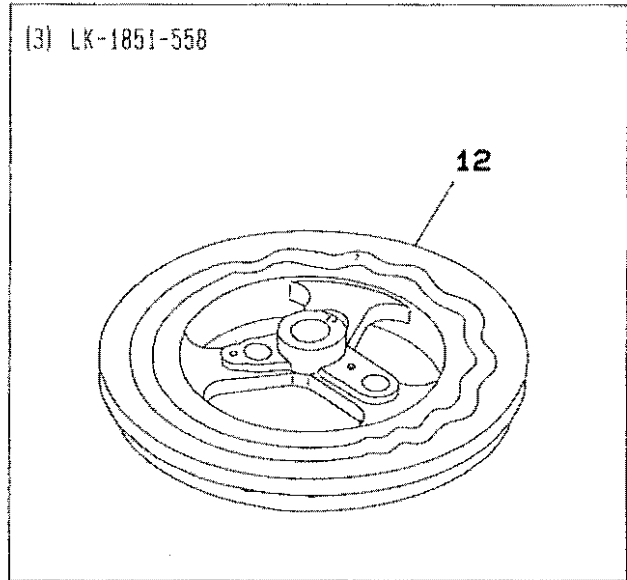
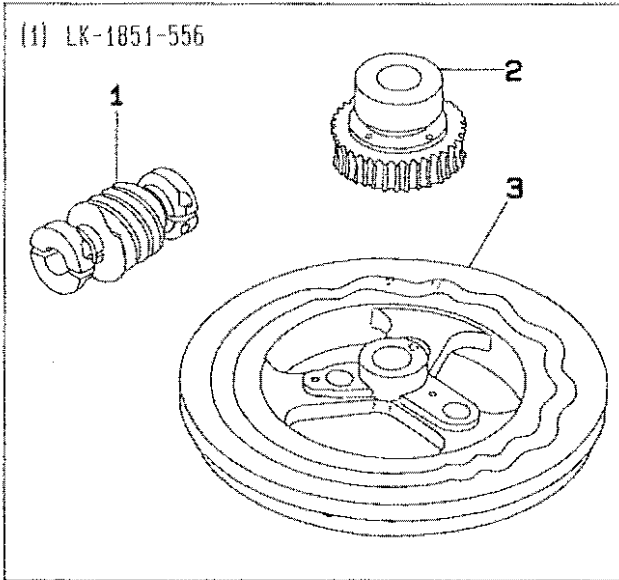

REF. NO	NOTE	PART NO.	DESCRIPTION	ヒンメイ	AMT.
1		138-15105	WORM WHEEL 16 STITCHES	16ツシヨウ ウォーム	1
2		138-15451	WORM WHEEL ASM. 16 STITCHES	16ツシヨウ ウォーム ハウゑルマ(クミ)	1
3		138-14207	FEED CAM 16 STITCHES	ヌノオカリカム(16ツシ 2ヌイヨウ)	1
4		138-15204	WORM WHEEL 22 STITCHES	22ツシヨウ ウォーム	1
5		138-15550	WORM WHEEL ASM. 22 STITCHES	22ツシヨウ ウォーム ハウゑルマ(クミ)	1
6		138-14306	FEED CAM 22 STITCHES	ヌノオカリカム(22ツシ コソジヌイヨウ)	1
7		138-14702	STOP MOTION FEED CAM	シャタシ ヨカシ ヨカム	1
8		138-14900	STOP MOTION FEED CAM	シャタシ 1 シュウカム	1
9		138-14504	NOTCH 22 STITCHES	イトムズビ ノッチ(22ツシヨウ)	1
10		138-15709	PRESSURE PLATE	ヌノオカリ オシイテ	1
11		B1240-980-000	BALL PUSHING SPRING	ホーネ オシツケハネ	1
12		138-14108	FEED CAM 18 STITCHES	ヌノオカリカム(18ツシヌイヨウ)	1

15. BUTTON CLAMP COMPONENTS (Z167 ATTACHMENT FOR SMALL BUTTONS)
 ボタンツマミ関係 (Z167小ボタン用アタッチメント)

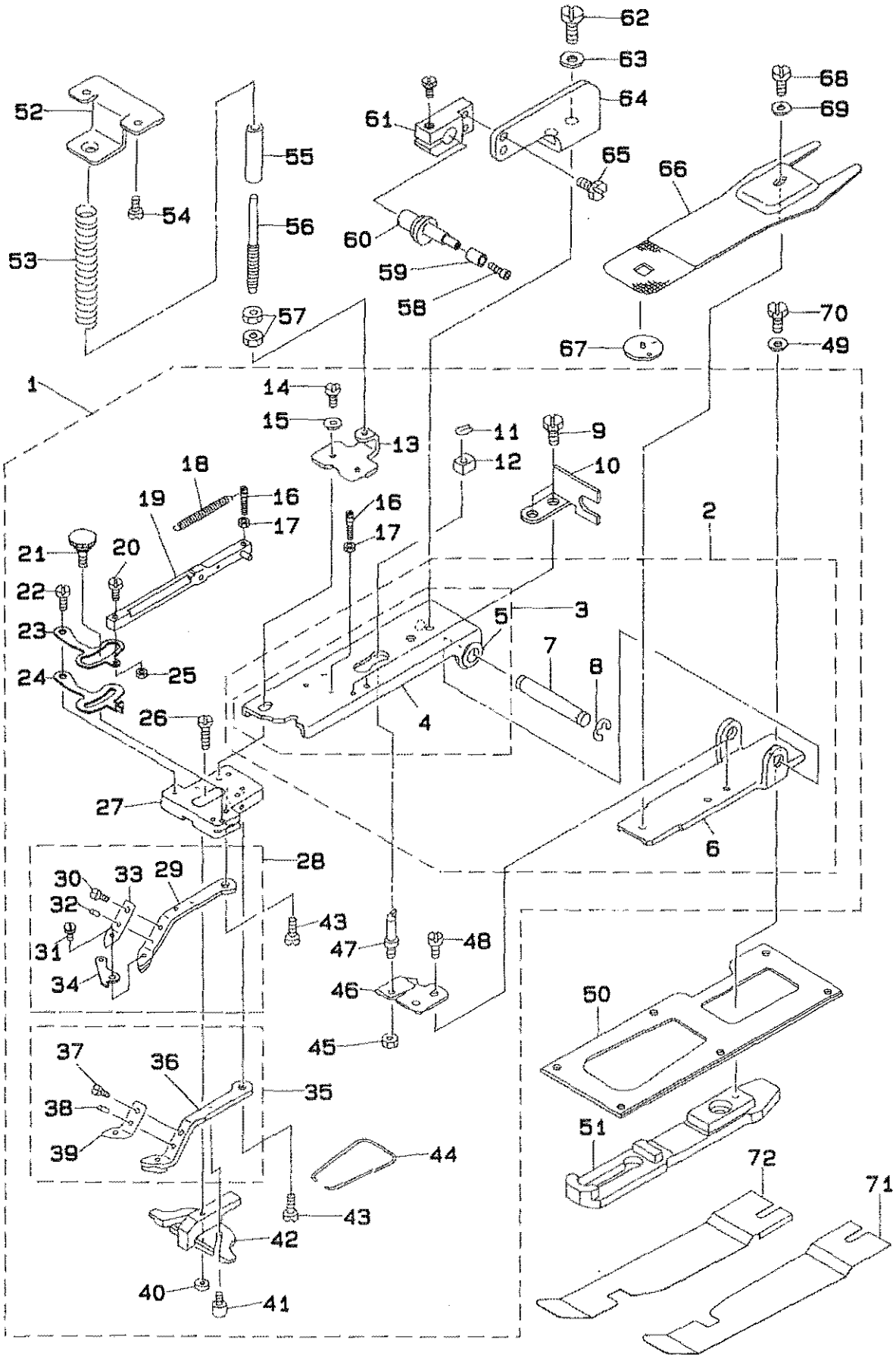

REF. NO	NOTE	PART NO.	DESCRIPTION	ヒンメイ	AMT.
1		MAZ-167140B0	S BUTTON CLAMP MECHANISM ASM.	シヨウホ ^ン タンヨウ ヲマミソウチ ケツゴ ^ウ	1
2		MAZ-155030B0	CLAMP JAW LEVER BASE ASM.	マミマシ トリツケ ^イ (ケツゴ ^ウ)	(1)
3		MAZ-155030A0	CLAMP JAW LEVER BASE ASM.	マミマシ トリツケ ^イ (ケミ)	(1)
4		MAZ-15503000	CLAMP JAW LEVER BASE	マミマシ トリツケ ^イ	(1)
5		D2505-232-D00	SUPPORT BOSS	トリツケ ^ウ ホキヨ ^ホ ス	(2)
6		MAZ-15504000	BUTTON CLAMP MECHANISM BASE	マミソウチ トリツケ ^イ	(1)
7		D2502-232-D00	SHAFT BLOCK SHAFT	マミソウチ トリツケ ^ウ	(1)
8		RE-0700000-K0	E-SHAPED SNAP RING (7MM)	E ^カ タメ ^ウ 7	(2)
9		SS-9091010-SP	SCREW 9/64-40 L=10	ロツカク ^ホ ルト 9/64-40 L=10	(2)
10		D2572-M1Y-C0F	LINK SUPPORTING PLATE	リンクサ ^イ イ	(1)
11		D2548-232-D00	SNAP RING, FOR CONNECTING ROD	ヨコフリ ^ホ ン ^シ ハシラ トメ ^ウ	(1)
12		MAZ-15515000	SLIDE BLOCK	ヨコフリ ^ホ ウシ カクゴ ^マ	(1)
13		MAZ-15517000	SLIDE BRACKET	オキ ^イ ハ ^ネ チョウセツ ^ウ ウケ ^イ	(1)
14		SS-9621413-SP	SCREW 3/16-32 L=13.5	ロツカク ^ホ ルト 3/16-32 L=13.5	(2)
15		WP-0501016-SD	WASHER 5X10.5X1	ヒラサ ^カ ネ 5X10.5X1	(2)
16		GBR-01607000	SPRING HOOK	スプリ ^ン ク フック	(2)
17		NS-6080210-SP	NUT 1/8-44	ロツカク ^ナ ツト 1/8-44	(2)
18		GBR-01606000	RELEASE RETURN SPRING	カイ ^シ ヨ モト ^シ ハ ^ネ	(1)
19		MAZ-088270A0	CLAMP PELEASE LINK ASM.	クラン ^プ カイ ^シ ヨリ ^ン ク(ケミ)	(1)
20		SS-7091480-SP	SCREW 9/64-40 L=14	タ ^ン ネ ^シ D=3.6 H=8.5	(1)
21		B2549-372-R00	CLAMP SCREW A	ヒラキ ^レ ハ ^ネ トメ ^シ A	(1)
22		SD-0500404-SP	SCREW	タ ^ン ネ ^シ	(1)
23		GBR-01601000-A	CLAMP RELEASE LEVER	クラン ^プ カイ ^シ ヨ ^レ ハ ^ネ	(1)
24		B2548-372-RA0	BUTTON CLAMP STOP LEVER ASM.	マミマシ ヒラキ ^レ ハ ^ネ クミ	(1)
25		NS-6090310-SP	NUT 9/64-40	ロツカク ^ナ ツト 9/64-40	(1)
26		SD-0550303-SP	HINGE SCREW	タ ^ン ネ ^シ	(1)
27		MAZ-15505000	BUTTON CLAMP JAW LEVER BASE	ホ ^ン タンマミマシ トリツケ ^イ	(1)
28		MAZ-167140A0	S BUTTON CLAMP JAW LEVER ASM.L	シヨウホ ^ン タンマミマシ ヒタ ^リ ケツゴ ^ウ	(1)
29		MAZ-16714000	S BUTTON CLAMP JAW LEVER, LEFT	シヨウホ ^ン タンヨウホ ^ン タンマミマシ ヒタ ^リ	(1)
30		SS-7090410-SP	SCREW 9/64-40 L= 3.5	マルヒラ ^ネ シ 9/64-40 L=3.5	(1)
31		MAZ-08916000	LINK SCREW A	リンク ^ネ シ A	(1)
32		B2559-372-000	BUTTON CLAMP LOCATING PIN	マミマシ イタ ^カ ネ カ ^イ ト ^ヒ ン	(1)
33		MAZ-08917000	BUTTON HOLDING SPRING, LEFT	ホ ^ン タンマミマシ イタ ^カ ネ ヒタ ^リ	(1)
34		MAZ-16715000	SENSOR LEVER	ケン ^チ ^レ ハ ^ネ	(1)
35		MAZ-165070B0	S BUTTON CLAMP JAW LEVER ASM.R	シヨウホ ^ン タンヨウ マミマシ ^キ ケツゴ ^ウ	(1)
36		MAZ-165070A0	S BUTTON CLAMP JAW LEVER ASM.R	シヨウホ ^ン タンヨウ マミマシ ^キ ケミ	(1)
37		SS-7090410-SP	SCREW 9/64-40 L= 3.5	マルヒラ ^ネ シ 9/64-40 L=3.5	(1)
38		B2559-372-000	BUTTON CLAMP LOCATING PIN	マミマシ イタ ^カ ネ カ ^イ ト ^ヒ ン	(1)
39		MAZ-08829000	SPRING, RIGHT	ホ ^ン タンマミマシ ^ハ ネ(ミ ^キ)	(1)
40		B2553-372-000	NUT	ホ ^ン タン カ ^イ ト ^ア シ トメ ^シ B	(1)
41		B2560-372-000	BUTTON CLAMP STOP PIN	マミマシ ヒラ ^キ ヒ ^ン	(2)
42		MAZ-16522000	SLIDE GUIDE	ホ ^ン タンカ ^イ ト ^ア シ	(1)
43		MAZ-15518000	SCREW	ホ ^ン タンマミマシ トメ ^シ	(2)
44		B2561-372-000	BUTTON CLAMP SPRING	ホ ^ン タン マミマシ ^ハ ネ	(1)
45		NS-6150310-SP	NUT 15/64-28	ロツカク ^ナ ツト 15/64-28	(1)
46		MAZ-15514000	SUPPORT PLATE	シチュウ ^ト トリツケ ^イ	(1)
47		135-40901	STATIONING BLOCK SHAFT	ヨコフリ ^ホ ン ^シ シチュウ	(1)
48		SS-9110543-CP	SCREW 11/64-40 L=5.3	ロツカク ^ホ ルト 11/64-40 L=5.3	(2)
49		WP-0612516-SD	WASHER 6.1X15.2X2.5	ヒラサ ^カ ネ 6.1X15.2X2.5	1
50		138-10403	PRESSURE PLATE	ヌノ ^オ カリ オキ ^イ	1
51		138-10304	FEED PLATE	ヌノ ^オ カリ ^イ	1
52		138-11906	ACCEPT PLATE, UPPER	オキ ^イ ハ ^ネ ウケ ^イ ウ ^イ	1
53		138-12003	PRESSURE SPRING	オキ ^イ ハ ^ネ	1
54		SS-7110840-SP	SCREW 11/64-40 L=7.8	マルヒラ ^ネ シ 11/64-40 L=7.8	2
55		D2527-232-D00	SLEEVE	オキ ^イ ハ ^ネ オキ ^イ ハ ^イ	1
56		D2528-232-D00	SHAFT	オキ ^イ ハ ^ネ チョウセツ ^ウ	1
57		B3125-012-000	THREAD TENSION NUT	イト ^チ ヨ ^シ ナツト	2
58		GBR-01161000	NUT	ロ ^ラ トメ ^ナ ツト	1
59		GBR-01160000	ROLLER	ロ ^ラ	1
60		182-07605	HOOK	ヌノ ^オ カリ ^ア ケ ^フ ック	1
61		182-09007	HOOK HOLDER	フック ^ホ ル ^ダ	1
62		SS-9151120-CP	SCREW 15/64-28 L=11	ロツカク ^ホ ルト 15/64-28 L=11	2
63		WP-0612516-SD	WASHER 6.1X15.2X2.5	ヒラサ ^カ ネ 6.1X15.2X2.5	2
64		182-08900	HOLDER BRACKET	ホル ^ダ ブ ^ラ ケット	1
65		SH-6041202-TP	SCREW M4X0.7 L=12	ロツカク ^ア ナ ^ホ ルト	2
66		MAZ-15502000	PRESSURE PLATE	ヌノ ^オ カリ シタ ^イ	1
67		MAZ-15801000	GUIDE	ハリ ^ア ナ ^カ イ ^ト	1
68		SS-9110543-CP	SCREW 11/64-40 L=5.3	ロツカク ^ホ ルト 11/64-40 L=5.3	1
69		WP-0501016-SD	WASHER 5X10.5X1	ヒラサ ^カ ネ 5X10.5X1	1
70		SS-9151120-CP	SCREW 15/64-28 L=11	ロツカク ^ホ ルト 15/64-28 L=11	1
71	#01	G5520-164-A00	SUPPORT PLATE (FOR MAN)	マイ ^イ タ ^ス レ ^ホ ウシ ^イ (シ ^ン シ ^ヨ モノ ^ヨ ウ)	1
72	#01	G5521-164-A00	SUPPORT PLATE (FOR WOMAN)	マイ ^イ タ ^ス レ ^ホ ウシ ^イ (フ ^ジ ン ^シ モノ ^ヨ ウ)	1

Note (注記) #01.....OPTIONAL PARTS

オプション部品

16. FINE POSITION OF BUTTONS COMPONENTS (1)
ボタンすりもみ関係 (1)

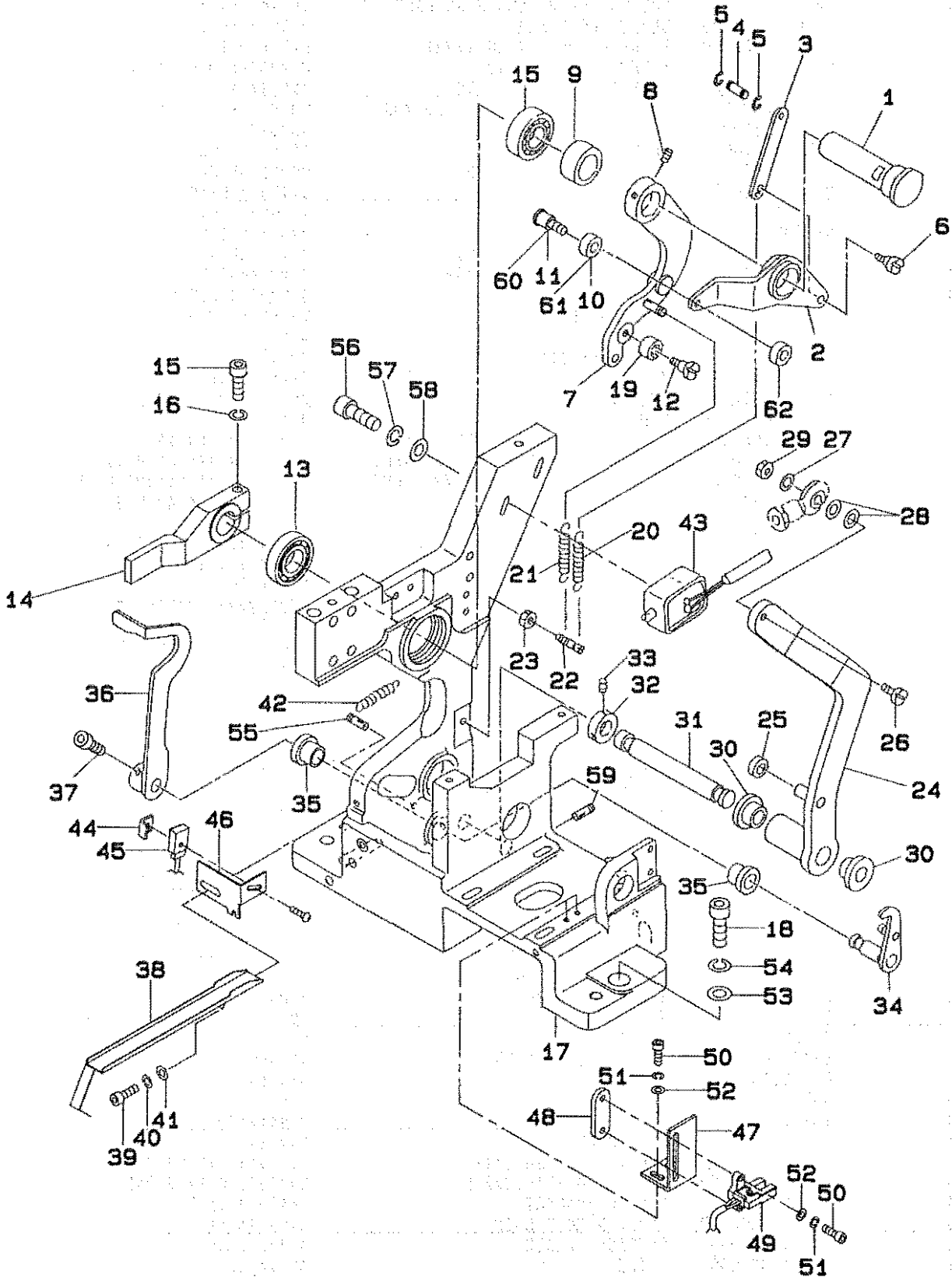

REF.NO	NOTE	PART NO.	DESCRIPTION	ヒンメイ	AMT.
1		165-52507	ARM SHAFT	アームシャフト	1
2		182-19709	RUBBING UP AND DOWN LEVER	スリモミショウコウレバー	1
3		182-18206	RUBBING UP AND DOWN LINK	スリモミショウコウリンク	1
4		165-57209	PIN	トメワヨウピン	1
5		RE-0200000-K0	E-RING	Eリング	2
6		SD-0600341-TP	HINGE SCREW D=6.0 H=3.4	タッパネジ	1
7		182-27850	UP AND DOWN LEVER ASM.	ジョウクケレバーアッセンブリ	1
8		SM-8050802-TP	SCREW M5 L=6	トメネジ M5X0.8 L=6	2
9		165-52606	THRUST COLLAR	アームシフトカラー	1
10	#01	182-19808	RUBBING ROLLER	スリモミローラー	1
11	#01	SD-0600401-TP	HINGE SCREW D= 6 H= 4	タッパネジ D=6 H=4	1
12		SD-0601021-SP	HINGE SCREW D=6 H=10.2	タッパネジ D=6 H=10.2	1
13		SB-1150004-00	RADIAL BEARING	ラジアルベアリング	2
14		182-07902	UP AND DOWN ARM	ヌノオサエジョウクケアーム	1
15		SM-6052502-TP	SCREW M5X0.8 L=25	ロツカクアナボルト	1
16		WS-0510002-KN	SPRING WASHER	ハネネジカネ 5.1X9.2X1.3	1
17		182-27702	MAIN BODY	ホンタイフレーム	1
18		SM-6063002-TP	SCREW M6 L=30	ハンソウタイ シフトクケ トメネジ	3
19		165-56706	BEARING	コートボールベアリング	1
20		165-54008	SPRING	ヒツパリカネ	1
21		165-53208	SPRING	スリモミシヨウショウカネ	1
22		165-53307	HOOK	スリモミフック	1
23		NM-6050001-SC	NUT M5	ロツカクナツト M5X0.8 1シユ	1
24		182-06706	TURNING LEVER A	センカイレバー A	1
25		165-56805	COLLAR	ウチワ	1
26		SM-6042002-TP	SCREW M4X0.7 L=20	ロツカクアナボルト	1
27		WS-0410002-KN	SPRING WASHER	ハネネジカネ M4	1
28		WP-0430800-SC	WASHER	ヒラサカネ コカタマル M4	2
29		NM-6040001-SC	NUT M4	ロツカクナツト M4X0.7 1シユ	1
30		165-57506	LEVER SHAFT METAL	センカイレバーシフトメタル	2
31		165-54503	SHAFT	シャフト	1
32		165-59007	TURNING ARM	センカイアーム	1
33		SM-8040602-TP	SCREW M4X0.7 L=6	トメネジ	2
34		182-17752	CLAMP RELEASE ASM.	クランプカインジョクミ	1
35		165-57005	SHAFT BUSHING	クランプカインジョシクメタル	2
36		182-06904	CLAMP RELEASE ARM	クランプカインアーム	1
37		SM-6050802-TP	SCREW M5X0.8 L=8	ロツカクアナボルト M5X0.7 L=8	2
38		GBR-11101000	SUPPORT PLATE	ハイシユウウケサテ	1
39		SM-6041002-TP	SCREW M4 L=10	ロツカクアナボルト M4X0.7 L=10	1
40		WS-0410002-KN	SPRING WASHER	ハネネジカネ M4	1
41		WP-0430800-SC	WASHER	ヒラサカネ コカタマル M4	1
42		165-54008	SPRING	ヒツパリカネ	1
43		GBR-10852000	MAGNET	スリモミカゴウマケネット	1
44		GBR-11104000	SENSOR BRACKET	センサトリツケカナケ	1
45		GBR-118470A0	UPPER & LOWER SENSOR ASM.	ミジンオサエジョウクケセンサ SWクミ	1
46		GBR-11102000	SENSOR BRACKET	オサエジョウクケセンサ トリツケカナケ	1
47		GBR-21103000	SENSOR BRACKET	センカイアームセンサ トリツケカナケ A	1
48		G5153-171-000	SENSOR PLATE	ゲンテンセンサ トメイタ	1
49		GBR-218420A0	SWITCH ASM.	センカイアームセンサ SWクミ	1
50		SM-6031002-TP	HEXAGONAL BOLT M3 X 10	ロツカクアナボルト M3X0.5 L=10	4
51		WS-0310002-KN	SPRING WASHER M3	ハネネジカネ 3.1X5.9X0.7	4
52		WP-0320501-SC	WASHER M3	ヒラサカネ 3.2X7X0.5	4
53		165-59601	WASHER	サカネ	3
54		WS-0610002-KN	SPRING WASHER 6.1X12.2X1.5	ハネネジカネ M6	3
55		182-19006	DW PIN 4#14	DWピン 4#14	1
56		SM-6031402-TP	SCREW	ロツカクアナボルト	2
57		WS-0310002-KN	SPRING WASHER M3	ハネネジカネ 3.1X5.9X0.7	2
58		WP-0320500-SC	WASHER M3	ヒラサカネ コカタマル M3	2
59		SM-8050502-TP	SCREW M5 L=5	トメネジ	1
60	#02	165-53406	HINGE SCREW (2)	ショウコウレバータッパネジ2	1
61	#02	165-53505	ROLLER	スリモミローラー	1
62	#02	NM-6040001-SC	NUT M4	ロツカクナツト M4X0.7 1シユ	1

Note (注記) #01.....ADDITION FROM '91.9
#02.....DELITION FROM '91.9

'91.9 より追加
'91.9 より削除

17. FINE POSITION OF BUTTONS COMPONENTS (2)
ボタンすりもみ関係 (2)

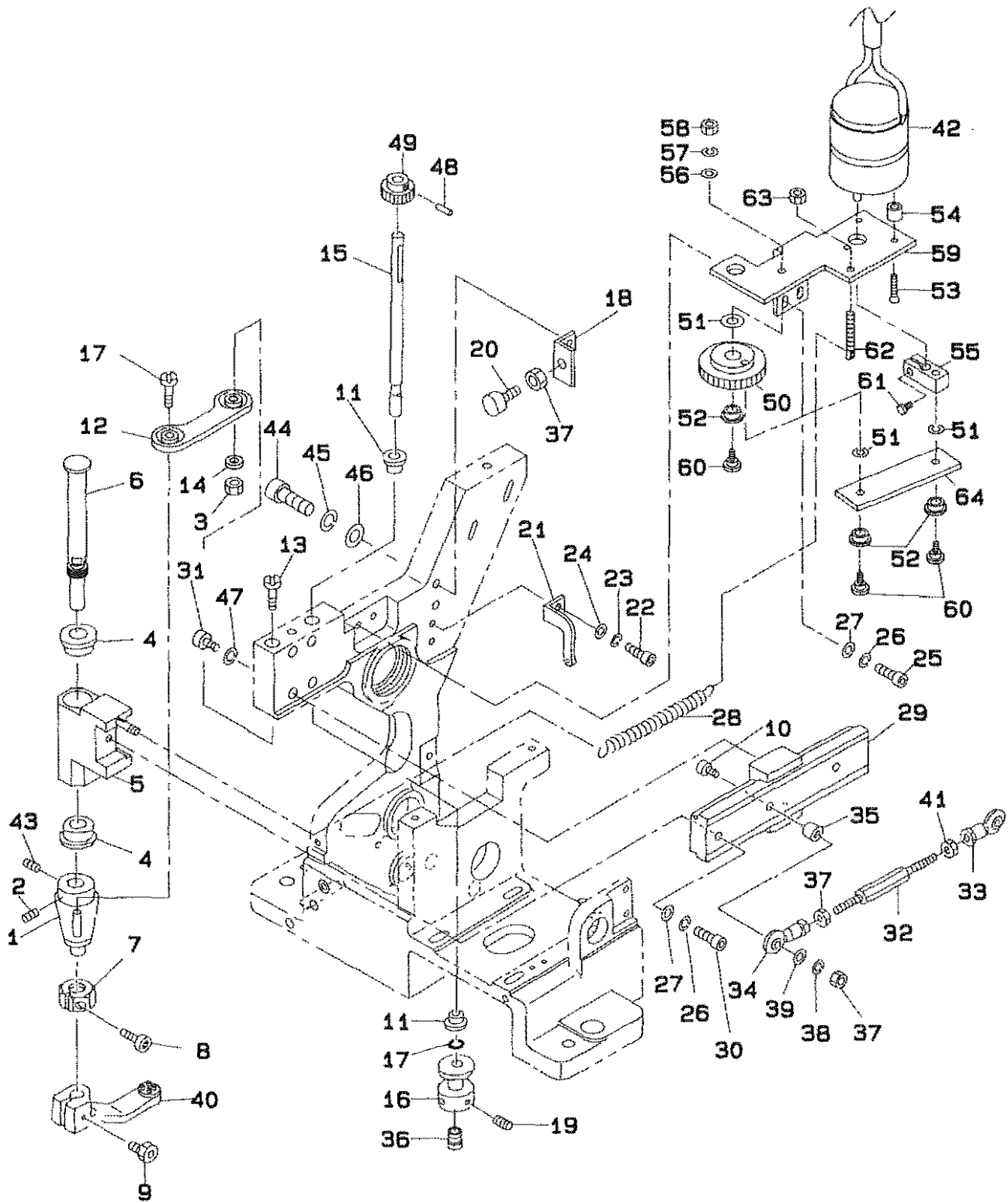

REF.NO	NOTE	PART NO.	DESCRIPTION	ヒンメイ	AMT.
1		182-06003	TURNING LEVER BOSS	センカイレバ	1
2		SM-8050602-TP	SCREW M5 L=6	トメネジ M5X0.8 L=6	1
3		NM-6050001-SC	NUT M5	ロツカクナツ M5X0.8 1ｼｼ	1
4		165-57407	ARM SHAFT METAL	センカイアームｼｸﾞメタル	2
5		182-27959	TURNING HEAD ASM.	センカイヘッドｸﾞﾐ	1
6		182-05906	TURNING SHAFT	センカイｼｸﾞ	1
7		182-06409	STOPPER	チョウセイストッパ	1
8		SM-6031202-TP	SCREW M3X0.5 L=12	ロツカクアナボルト	1
9		GBR-11108000	CARRIER FIXED BOLT	キャリア ユナイボルト	1
10		SM-6042502-TP	SCREW M4X0.7 L=25	ロツカクアナボルト M4X0.7 L=25	1
11		165-57308	METAL	ｶﾞﾝｼﾞメタル	2
12		182-06656	CONNECTING PLATE ASM.	ﾚﾝｸﾞﾜｲﾀﾞｸﾞﾐ	1
13		182-05708	SCREW	ｷﾞﾕﾒﾝｼﾞｸﾞｸﾞﾎﾞﾙﾄ	2
14		WS-0510002-KS	SPRING WASHER M5	ﾊﾞﾈｼﾞｶﾞﾈ M5	1
15		182-06201	ROTATING ROD	ｶｲﾃﾝﾛｯﾄ	1
16		165-51905	HOOK	ｼﾞｮｳｸﾞﾌｯｸ	1
17		165-58801	O-RING	ｶｲﾃﾝﾛｯﾄOﾘﾝｸﾞ	1
18		182-05609	STOPPER HOLDER	ストッパホルダ	1
19		SM-8040602-TP	SCREW M4X0.7 L=6	トメネジ	2
20		165-52309	STOPPER	LMｶﾞｲﾄﾞストッパ	1
21		182-05401	SPRING HOOK	ｽﾀｰﾄｶﾑﾓﾄｼﾊﾞﾈﾌｯｸ	1
22		SM-6040802-TP	SCREW M4X0.7 L=8	ロツカクアナボルト	2
23		WS-0410002-KN	SPRING WASHER	ﾊﾞﾈｼﾞｶﾞﾈ M4	2
24		WP-0430800-SC	WASHER	ﾋﾗｼﾞｶﾞﾈ ｺｶﾀﾏﾙ M4	2
25		SM-6041002-TP	SCREW M4 L=10	ロツカクアナボルト M4X0.7 L=10	2
26		WS-0410002-KN	SPRING WASHER	ﾊﾞﾈｼﾞｶﾞﾈ M4	3
27		WP-0430800-SC	WASHER	ﾋﾗｼﾞｶﾞﾈ ｺｶﾀﾏﾙ M4	3
28		165-51806	SPRING	センカイアームモトｼﾊﾞﾈ	1
29		165-56607	LM GUIDE	LMｶﾞｲﾄﾞ	1
30		SM-6041402-TP	SCREW M4 L=14	ロツカクアナボルト M4	1
31		SM-6031402-TP	SCREW	ロツカクアナボルト	4
32		165-50204	CONNECTING ROD	ﾚﾝｸﾞﾜｲﾀﾞ	1
33		165-56409	ROD END	ﾛｯﾄﾞｴﾝﾄﾞｼﾞｸﾞｸﾞ	1
34		165-56300	ROD END	ﾛｯﾄﾞｴﾝﾄﾞｼﾞｸﾞｸﾞ	1
35		165-50402	COLLAR B	ﾛｯﾄﾞｴﾝﾄﾞｶﾗｰB	1
36		182-00501	WORK ATTACHMENT (SMALL)	ワｰｸｱﾀｯﾁﾐﾝﾄ(ｼｮｳ)	1
37		NM-6040001-SC	NUT M4	ロツカクナツ M4X0.7 1ｼｼ	3
38		WS-0410002-KN	SPRING WASHER	ﾊﾞﾈｼﾞｶﾞﾈ M4	1
39		WP-0430800-SC	WASHER	ﾋﾗｼﾞｶﾞﾈ ｺｶﾀﾏﾙ M4	1
40		165-57902	BUTTON CARRIER A	ﾎﾞﾀﾝｷﾞｱﾘｱ	1
41		GBR-01175000	ROD END NUT, LEFT	ﾛｯﾄﾞｴﾝﾄﾞ ﾅｯﾄ ﾋﾀﾞﾘ	1
42		GBR-108550A0	DC MOTOR ASM.	ｽﾘﾓﾐDCﾓｰﾀﾞｸﾞﾐ	1
43		SM-8050502-TP	SCREW M5 L=5	トメネジ	1
44		SM-6042002-TP	SCREW M4X0.7 L=20	ロツカクアナボルト	2
45		WP-0430800-SC	WASHER	ﾋﾗｼﾞｶﾞﾈ ｺｶﾀﾏﾙ M4	2
46		WS-0410002-KN	SPRING WASHER	ﾊﾞﾈｼﾞｶﾞﾈ M4	2
47		WS-0310002-KN	SPRING WASHER M3	ﾊﾞﾈｼﾞｶﾞﾈ 3.1X5.9X0.7	4
48		PH-0300125-S0	PIN	ﾊｲｺﾞｳﾋﾟﾝ	1
49		GBR-11110000	PINION, A	ｽﾘﾓﾐﾛｯﾄﾊｸﾞﾙﾏ A	1
50		GBR-1111000	PINION, B	ｽﾘﾓﾐﾛｯﾄﾊｸﾞﾙﾏ B	1
51		GBR-11114000	WASHER	ｽﾗｽﾄﾜｯｼﾞ	3
52		E5006-171-000	PS BEARING	P.S ﺟﾞｸﾞ	2
53		SM-1031401-SC	SCREW M3X0.5 L=14	ｸﾗｯｸﾞﾐ M3X0.5 L=14	3
54		111-10707	WIPER HINGE SCREW COLLAR	ﾗｲﾊﾞ ﺗﾞﾝｼﾞｶﾗｰ	3
55		GBR-11112000	DRIVING ARM	ﾛｯﾄﾞｸﾄﾞﾗｲﾌﾞ	1
56		WP-0430801-SC	WASHER M4	ﾋﾗｼﾞｶﾞﾈ ﾐｶﾀﾏﾙ M4	1
57		WS-0410002-KN	SPRING WASHER	ﾊﾞﾈｼﾞｶﾞﾈ M4	1
58		NS-6110360-SP	NUT	ロツカクナツ	1
59		GBR-11109000	BRACKET	ｽﾘﾓﾐﾓｰﾀ ﾑﾞﾗｯｸﾞ	1
60		SD-0600651-TP	HINGE SCREW	ﾀﾞﾝｼﾞ D=6 H=6.5	3
61		SM-6030602-TP	SCREW M3X0.5 L=6	ロツカクアナボルト M3X0.5 L=6	1
62		B1649-161-000	TENSION SPRING ADJUSTING SCREW	ﾋｯﾊﾞﾘﾝｸﾞ ﺗﾞﾝｼﾞ	1
63		NS-6110360-SP	NUT	ロツカクナツ	1
64		GBR-11113000	LINK	ｽﾘﾓﾐﾘﾝｸﾞ	1

18. DRIVE CAM COMPONENTS
カム関係

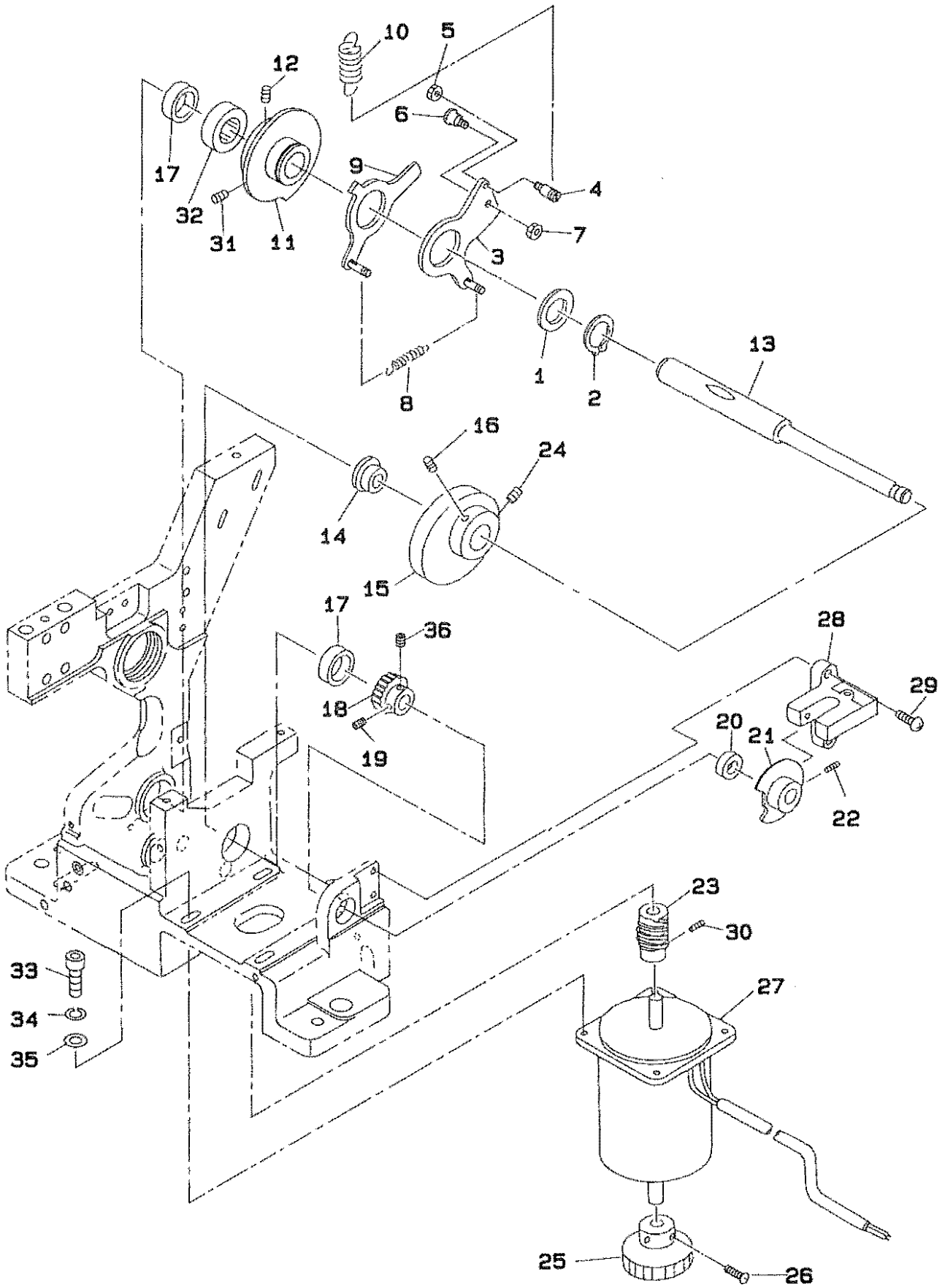

REF.NO	NOTE	PART NO.	DESCRIPTION	ヒ	ン	メ	イ	AMT.
1		GBR-01120000	COLLAR	カラ-				1
2		RC-2500001-KP	RETAINING RING 25	Cカ`タトメワ 25				1
3		182-17950	START TIMING CAM ASM.	スタートタイミング`カムクミ				1
4		165-62803	HOOK	スタートカムヒキアケ`フック				1
5		NM-6040001-SC	NUT M4	ロツカクナツト M4X0.7 1シユ				1
6		165-62902	HINGE SCREW	ニタ`ンスイッチタ`ンウツネジ`				1
7		NM-6050001-SC	NUT M5	ロツカクナツト M5X0.8 1シユ				1
8		182-12506	TENSION SPRING	タ`ブルカムモト`シハ`ネA				1
9		182-27553	HOLDING CLAMP DRIVE CAM ASM.	ヌノオサエサケ`カムクミ				1
10		GBR-01120000-A	TENSION SPRING	ハ`タ`ルモト`シ ヒツハ`リハ`ネ				1
11		182-07209	DOUBLE CAM	ウミアンタ`ブルカム				1
12		SM-8050612-TP	SCREW M5X6	トメネジ` M5X0.8 L=6				1
13		182-07506	CAM SHAFT	カムシャフト				1
14		165-60104	CAM SHAFT COLLAR 1	カムシ`クカラ-1				1
15		165-61607	SPINNER OSCILLATING ARM CAM	センカイア-ムカム				1
16		SM-8050812-TP	SCREW M5X8	トメネジ` M5X0.8 L=8				1
17		GBR-01168000	NEEDLE BEARING 3	ニ-ト`ルハ`アリンク`				2
18		165-62001	WORM WHEEL	ウォ-ムホイ-ル				1
19		165-62407	SCREW	ロツカクアナツキトメネジ`				1
20		165-62308	NEEDLE BEARING	ニ-ト`ルハ`アリンク`				1
21		GBR-11107000	SENSOR DOCK	カムシ`ク センサ-ト`ック`				1
22		SM-8040602-TP	SCREW M4X0.7 L=6	トメネジ`				1
23		165-62100	WORM GEAR	ウォ-ムギ-ア-				1
24		SM-8050842-TP	SETSCREW	トメネジ`				1
25		G5418-164-000	SULLEY	シユト`ウカイデンヨウ`プ-リー-				1
26		SK-3381301-SC	WOOD SCREW	マルモクネジ`				1
27		GBR-108590A0	DC MOTOR ASM.	センカイア-ムDCモ-タークミ				1
28		HD-0003600-00	PHOTO MICRO SENSOR	フオト`マイクロ`センサ				1
29		SL-4031081-SC	SCREW M3 X 10	ナハ`ネジ` セムス M3 L=10				2
30		SM-8040402-TP	SCREW M4X0.7 L=4	トメネジ` M4X0.7 L=4				2
31		SM-8050842-TP	SETSCREW	トメネジ`				1
32		165-60203	CAM SHAFT COLLAR 2	カムシ`クカラ-2				1
33		SM-6062002-TP	SCREW M6 L=20	ロツカクアナホ`ルト M6 L=20				4
34		WS-0610002-KN	SPRING WASHER 6.1X12.2X1.5	ハ`ネサ`カ`ネ M6				4
35		WP-0641600-SC	WASHER 6.4X12.5X1.6	ヒラサ`カ`ネ				4
36		SM-8050602-TP	SCREW M5 L=6	トメネジ` M5X0.8 L=6				1

19. INDEX COMPONENTS (1)
インデックス関係 (1)

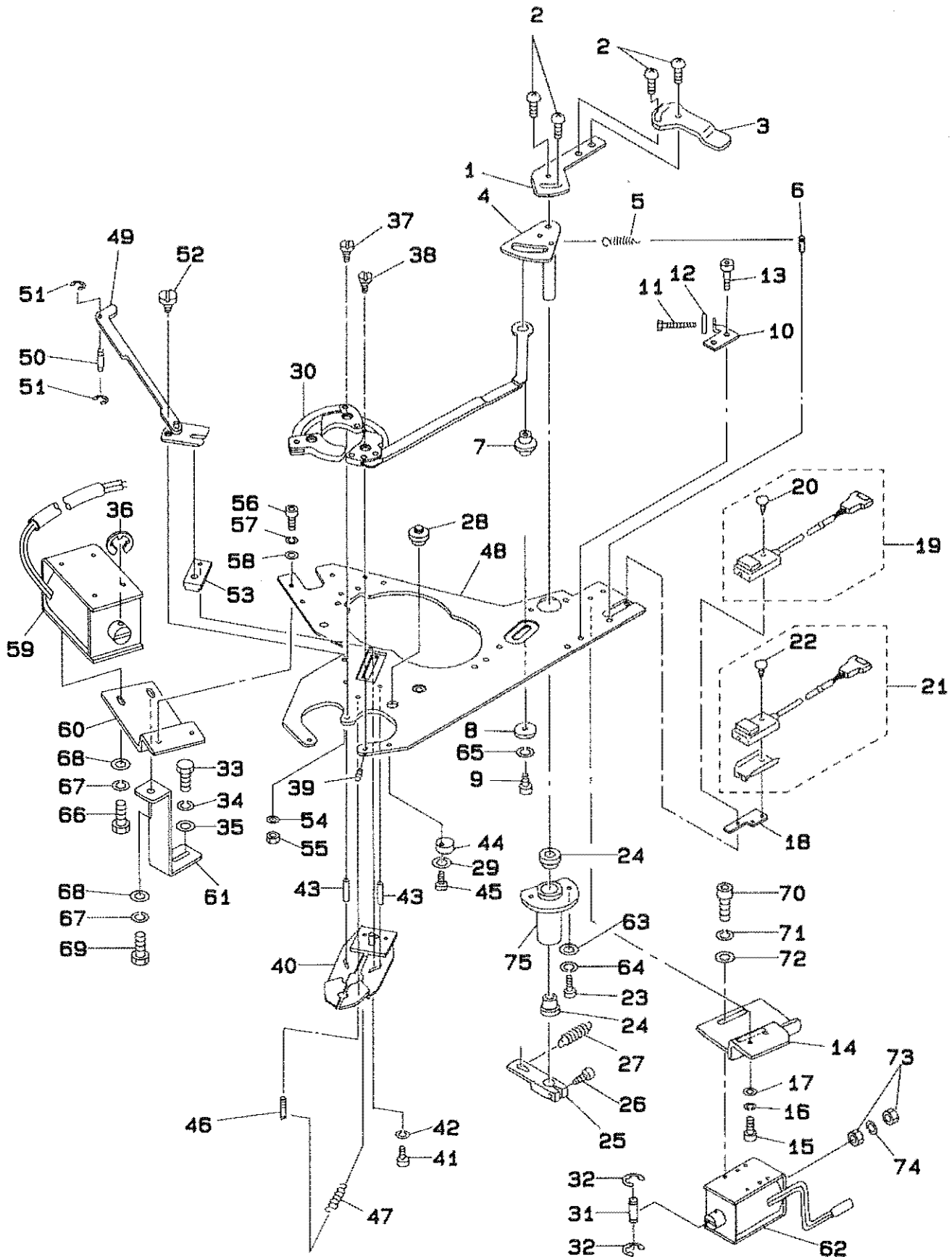

REF. NO	NOTE	PART NO.	DESCRIPTION	ヒ	ン	メ	イ	AMT.
1		165-66507	CHECK DOG	ミツウ	メ	ト	ック	1
2		SH-0040801-SC	SCREW M4X0.7 L=6	トラスコネシ	M4X0.7	L=6		4
3		165-74105	DOG	スリモミセンサ	ト	ック		1
4		165-66002	SPINNER CAM	イチキ	メ	カム		1
5		165-53208	SPRING	スリモミシ	ヨウシヨウ	ハネ		1
6		182-18009	DW PIN 4*12	DWピ	ン	4*12		1
7		165-65707	SHAFT (1)	シ	ク	(1)		1
8		B2107-816-000	WASHER	ロ	ツ	チ	カネ	1
9		SH-6041002-TP	SCREW M4 L=10	ロ	ツ	カ	ア	1
10		165-66606	STOPPER BKT	イチキ	メ	スト	ッ	1
11		SH-8042502-TP	SCREW M4X0.7 L=25	ト	メ	ネ	シ	1
12		NH-6040001-SC	NUT M4	ロ	ツ	カ	ナ	1
13		SH-6040802-TR	SCREW M4X0.7 L=8	ロ	ツ	カ	ア	2
14		165-67000	BRACKET (1)	ブ	ラ	ケ	ツ	1
15		SH-6041002-TP	SCREW M4 L=10	ロ	ツ	カ	ア	2
16		WS-0410002-KN	SPRING WASHER	ハ	ネ	サ	カ	2
17		WP-0430800-SC	WASHER	ヒ	ラ	サ	カ	2
18		165-74006	BRACKET	ス	リ	モ	ミ	1
19		GBR-108440A0	BUTTON SENSOR SWITCH ASM.	イチキ	メ	ホ	タ	1
20		SH-0801201-SA	SCREW	ト	ラ	ス	ネ	(2)
21		GBR-108430A0	RUB COMPLETION SWITCH ASM.	ス	リ	モ	ミ	1
22		SH-0801201-SA	SCREW	ト	ラ	ス	ネ	(1)
23		SH-6041002-TP	SCREW M4 L=10	ロ	ツ	カ	ア	2
24		165-72406	METAL	カ	ン	メ	タル	2
25		165-66408	LINK LEVER	リ	ン	ク	レ	1
26		SH-6041202-TP	SCREW M4X0.7 L=12	ロ	ツ	カ	ア	1
27		182-01608	SPRING, 2	タ	フ	カ	ム	1
28		182-18008	SHAFT (2)	シ	ク	(2)		1
29		WP-0430800-SC	WASHER	ヒ	ラ	サ	カ	1
30		182-02150	CHECK ASM. A	3	ツ	ツ	メ	1
31		165-57209	PIN	ト	メ	ヨ	ウ	1
32		RE-0200000-K0	E-RING	E	カ	ム	メ	2
33		SH-6061602-TP	SCREW M6 L=16	ロ	ツ	カ	ア	1
34		WS-0610002-KN	SPRING WASHER 6.1X12.2X1.5	ハ	ネ	サ	カ	1
35		WP-0641600-SC	WASHER 6.4X12.5X1.6	ヒ	ラ	サ	カ	1
36		RE-1200000-K0	SNAP RING 12	E	カ	ム	メ	1
37		165-65400	HING PIN (2)	ヒ	ン	ジ	ピ	2
38		165-65509	HING PIN (1)	ヒ	ン	ジ	ピ	1
39		SH-8030402-TP	SCREW M3X0.5 L=4	ト	メ	ネ	シ	1
40		165-67166	SHUTTER PLATE ASM.	シ	ヤ	ウ	イ	1
41		SH-6041202-TP	SCREW M4X0.7 L=12	ロ	ツ	カ	ア	1
42		WS-0410002-KN	SPRING WASHER	ハ	ネ	サ	カ	1
43		182-04107	PIN	ハ	イ	コ	ウ	2
44		182-09502	ECCENTRIC STOPPER	ハ	ン	シ	ン	1
45		SH-6041202-TP	SCREW M4X0.7 L=12	ロ	ツ	カ	ア	1
46		182-19204	DW PIN 4*18	DWピ	ン	4*18		1
47		165-54008	SPRING	ヒ	ッ	ハ	リ	1
48		182-17505	TOP PLATE	テ	ン	イ	タ	1
49		165-67802	LINK PLATE	リ	ン	ク	イ	1
50		165-72505	E-RING	ヒ	ネ	ハ	ウ	1
51		RE-0250000-K0	E-SHAPED SNAP RING (2.5MM)	E	カ	ム	メ	2
52		165-67901	HING SCREW	ヒ	ン	ジ	ネ	1
53		165-73305	SLIDER BLOCK	ス	ラ	イ	コ	1
54		WS-0410002-KN	SPRING WASHER	ハ	ネ	サ	カ	1
55		NH-6040001-SC	NUT M4	ロ	ツ	カ	ナ	2
56		SH-6041002-TP	SCREW M4 L=10	ロ	ツ	カ	ア	2
57		WS-0410002-KN	SPRING WASHER	ハ	ネ	サ	カ	2
58		WP-0430800-SC	WASHER	ヒ	ラ	サ	カ	2
59		GBR-10853000	MAGNET	シ	ヤ	ウ	マ	1
60		165-68206	BRACKET (2)	ブ	ラ	ケ	ツ	1
61		182-09403	SUPPORT PLATE	サ	ウ	イ	タ	1
62		GBR-10854000	MAGNET	イチキ	メ	マ	グ	1
63		WP-0430800-SC	WASHER	ヒ	ラ	サ	カ	2
64		WS-0410002-KN	SPRING WASHER	ハ	ネ	サ	カ	2
65		WS-0410002-KN	SPRING WASHER	ハ	ネ	サ	カ	1
66		SH-6040802-TP	SCREW M4X0.7 L=8	ロ	ツ	カ	ア	3
67		WS-0410002-KN	SPRING WASHER	ハ	ネ	サ	カ	4
68		WP-0430800-SC	WASHER	ヒ	ラ	サ	カ	4
69		SH-6041202-TP	SCREW M4X0.7 L=12	ロ	ツ	カ	ア	1
70		SH-6040802-TP	SCREW M4X0.7 L=8	ロ	ツ	カ	ア	2
71		WS-0410002-KN	SPRING WASHER	ハ	ネ	サ	カ	2
72		WP-0430800-SC	WASHER	ヒ	ラ	サ	カ	2
73		NH-6040001-SC	NUT M4	ロ	ツ	カ	ナ	2
74		WS-0410002-KN	SPRING WASHER	ハ	ネ	サ	カ	1
75		165-65905	CUPLING	ハ	ウ	ス		1

20. INDEX COMPONENTS (2)
 インデックス関係 (2)

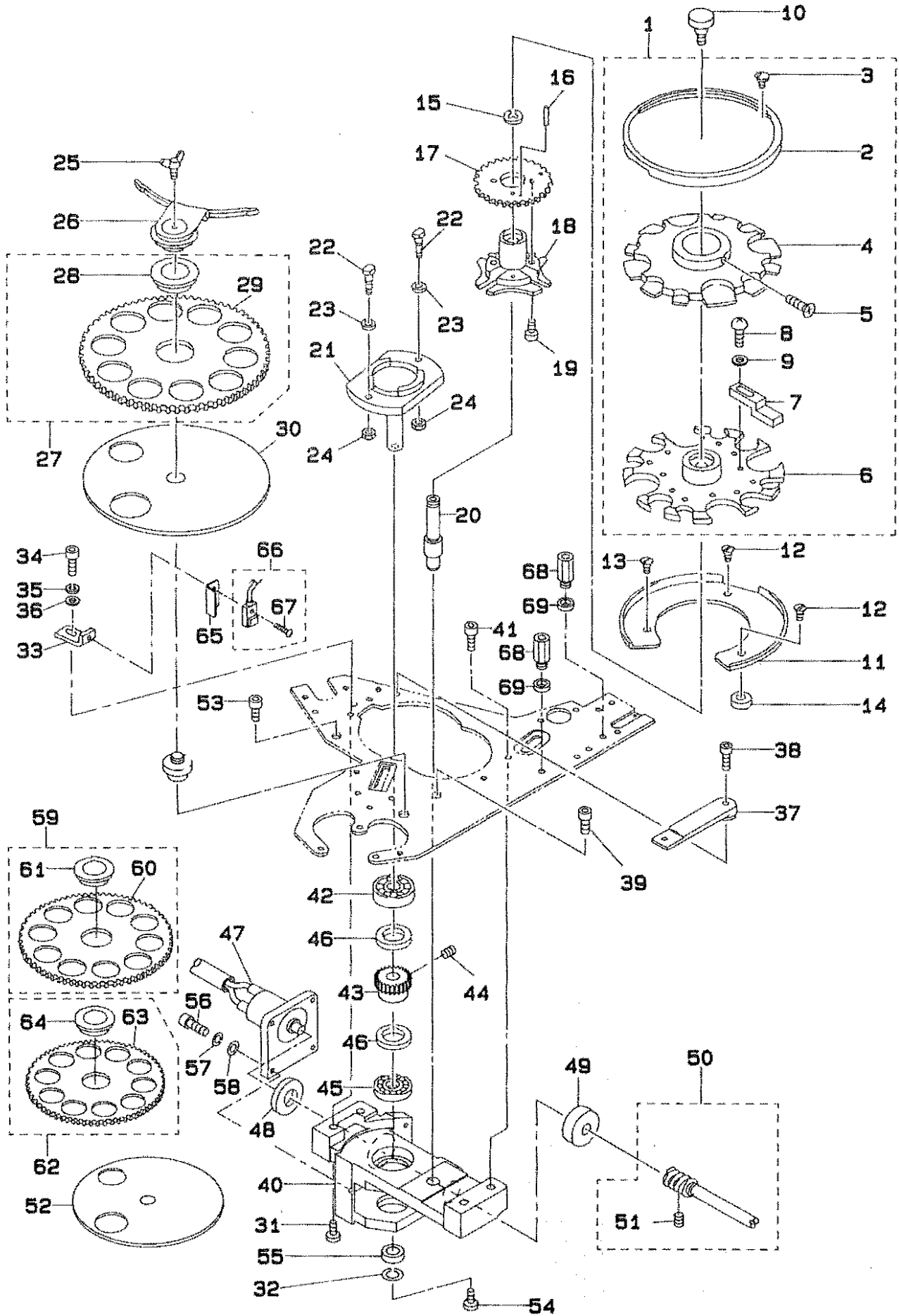

REF.NO	NOTE	PART NO.	DESCRIPTION	ヒンメイ	AMT.
1		182-01962	FEED ACROSS PLATE ASM. A	オクリイタ チヨウセイヨウ A クミ	1
2		165-73701	RING	チョイスリンク	(1)
3		SM-0040601-SC	SCREW M4X0.7 L=6	トラスコネシ M4X0.7 L=6	(2)
4		182-03307	ADJUSTING PLATE	チョウセイイタ	(1)
5		SM-4040801-SF	SCREW M4X0.7 L=8	ナハコネシ M4X0.7 L=8	(1)
6		182-01905	FEED PLATE A	オクリイタ A	(1)
7		182-02002	BUTTON ADJUST A	ホタンアシヤスト A	(8)
8		SM-4800501-SC	SCREW M 2.6 X 5	ナハコネシ M2.6 L=5	(8)
9		WP-0280500-SC	WASHER	ヒラサカネ コカタマル M2.5	(8)
10		165-73800	SCREW	ロツクネシ	1
11		165-69204	REST	サラ	1
12		SM-1041201-SC	SCREW M4 L=12	サラコネシ M4X0.7 L=12	2
13		SM-1040601-SC	SCREW M4X0.7 L=6	サラコネシ M4X0.7 L=6	1
14		165-73008	COLLAR	サラカラ	2
15		165-71903	CLIP	サークリップ	1
16		PH-0300185-S0	PIN	ハイクウピン	1
17		165-69600	GEAR	ジョウハクギルマ	1
18		165-69501	GENEVA	ゼネハ	1
19		SM-6030802-TP	SCREW M3X0.5 L=8	ロツカケアナホルト M3X0.5 L=8	2
20		182-19501	DIVIDING MAIN SHAFT	ワリタシシユク	1
21		165-70103	WHEEL	ゼネハホイール	1
22		165-70202	SCREW	カムフロアジク	2
23		165-70301	COLLAR	ゼネハカラ	2
24		NH-6040001-SC	NUT M4	ロツカケナツト M4X0.7 1シユ	2
25		182-04503	WING BOLT	チョウホルト	1
26		165-68909	COVER CAP	キャップ(セツ)	1
27		182-00352	FEED PLATE CIRCLE 16 ASM.	オクリイタマル16クミ	1
28		165-72703	METAL	オクリハクギルマタル	(1)
29		182-00303	FEED PLATE 16	オクリイタ 16	(1)
30		165-08404	FERRULE DISC	ウケサラ	1
31		SM-6052002-TP	SCREW M5 L=20	ロツカケアナホルト M5X0.8 L=20	1
32		WS-0410002-KN	SPRING WASHER	ハネサカネ M4	1
33		165-70707	SENSOR BRACKET	INDEXセンサーブラケット	1
34		SM-6040802-TR	SCREW M4X0.7 L=8	ロツカケアナホルト M4X0.7 L=8	1
35		WS-0410002-KN	SPRING WASHER	ハネサカネ M4	1
36		WP-0430800-SC	WASHER	ヒラサカネ コカタマル M4	1
37		165-70905	STAND PLATE (1)	タイイ(1)	1
38		SM-6041202-TP	SCREW M4X0.7 L=12	ロツカケアナホルト	1
39		SM-6051202-TP	SCREW M5X0.8 L=12	ロツカケアナホルト M5X0.8 L=12	1
40		182-19600	GENEVA HOUSE	ゼネハハウス	1
41		SM-6051602-TP	SCREW M5X0.8 L=16	ロツカケアナホルト M5X0.8 L=16	3
42		SB-1100004-00	BALL BEARING	ボールベアリング	1
43		165-71507	WORM WHEEL	ウォームホイール	1
44		SM-8050842-TP	SETSCREW	トメネジ	1
45		165-71804	BEARING A	シクウケA	1
46		165-73909	THRUST COLLAR	INDEXカラ	2
47		GBR-108560A0	DC MOTOR ASM.	インデックスDCモータクミ	1
48		165-70509	THRUST COLLAR	INDEXモーターカラ	1
49		165-71408	NEEDLE BEARING	シユルカタニートルベアリング	1
50		165-70657	TURNING SHAFT ASM.	シユトウセンカイジク クミ	1
51		SM-8040402-TP	SCREW M4X0.7 L=4	トメネジ M4X0.7 L=4	2
52	#01	182-01103	HOLDING PLATE (SMALL)	ウケサラ(ショウ)	1
53		SM-6051202-TP	SCREW M5X0.8 L=12	ロツカケアナホルト M5X0.8 L=12	1
54		SM-6041002-TP	SCREW M4 L=10	ロツカケアナホルト M4X0.7 L=10	1
55		B2107-81B-000	WASHER	ロツト 青カネ	1
56		SM-6030802-TP	SCREW M3X0.5 L=8	ロツカケアナホルト M3X0.5 L=8	4
57		WS-0310002-KN	SPRING WASHER M3	ハネサカネ 3.1X5.9X0.7	4
58		WP-0320500-SC	WASHER M3	ヒラサカネ コカタマル M3	4
59	#01	165-68651	FEED PLATE 22B ASM.	オクリイタ22Bクミ	1
60		165-68602	FEED PLATE 22B	オクリイタ22B	(1)
61		165-72703	METAL	オクリハクギルマタル	(1)
62	#01	182-00956	FEED PLATE CIRCLE 13.5 ASM.	オクリイタマル13.5クミ	1
63		182-00907	FEED PLATE 12.5	オクリイタ 12.5	(1)
64		165-72703	METAL	オクリハクギルマタル	(1)
65		182-12902	SENSOR COVER	インデックスセンサーカバー	1
66		SM-0861201-SA	SCREW	トラスネジ	1
67		GBR-108450A0	INDEX STARTING SWITCH ASM.	インデックススタートスイッチクミ	1
68		HX-0033900-00	STUD	キハソノコ	2
69		B3052-816-000	WASHER	クトウケ 青カネ	2

Note (注記) #01.....OPTIONAL PARTS

オプション部品

21. FEEDER BOWL COMPONENTS
フィーダボール関係

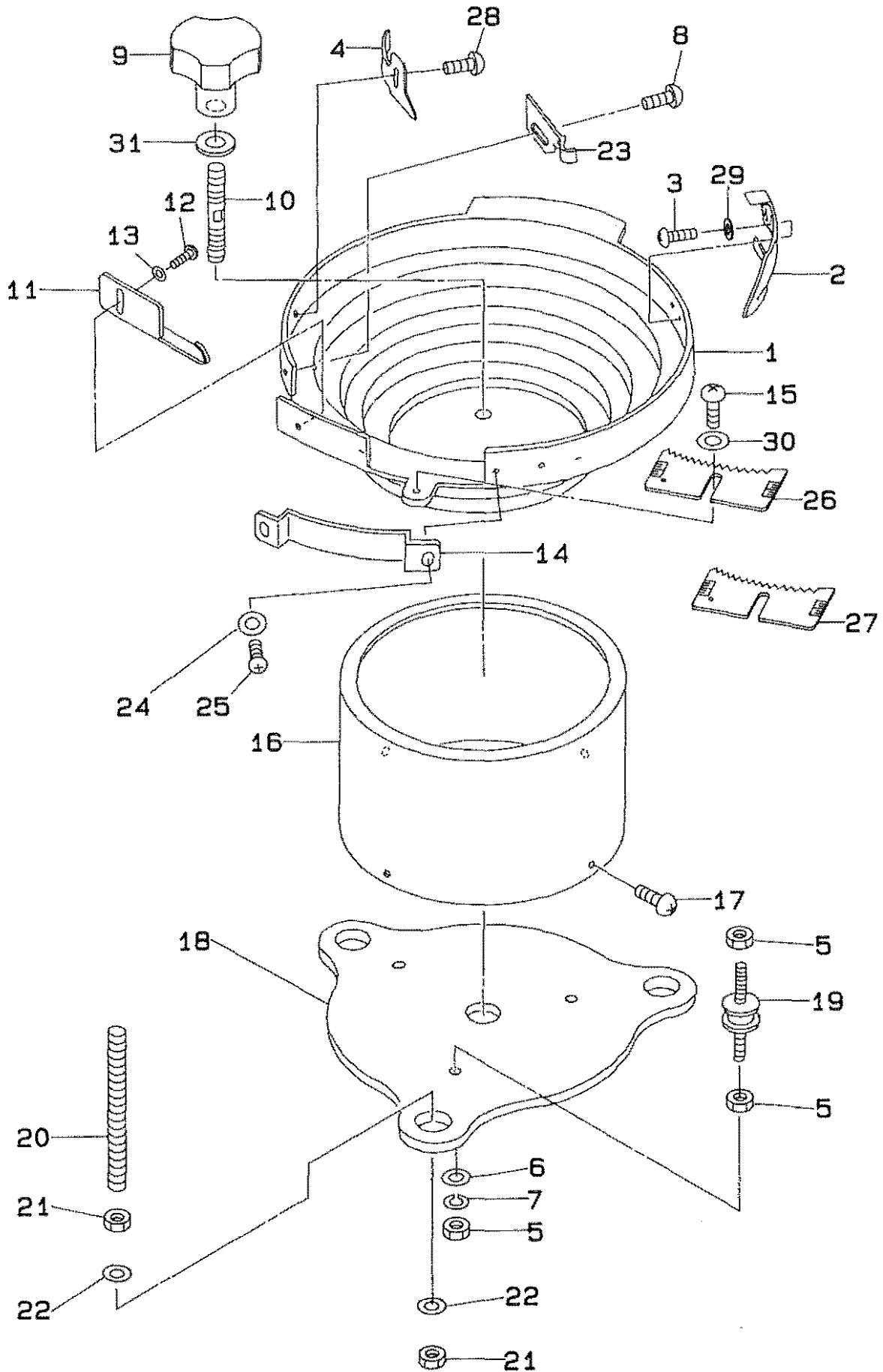

REF.NO	NOTE	PART NO.	DESCRIPTION	ヒンメイ	AMT.
1		165-77009	FEEDER BOWL	フィターボウル	1
2		GBR-01426000	GUIDE PLATE	アンナイタ	1
3		SS-4110815-SP	SCREW 11/64-40 L=8	ナハネジ 11/64-40 L=8	2
4		GBR-01441000	BUTTON STANDING PREVENT PLATE	ボタンタチホーシタ	1
5		NM-6060001-SC	NUT M6	ロツカクナツト M6 1シユ	9
6		WP-0641600-SC	WASHER 6.4X12.5X1.6	ヒラサカネ	3
7		WS-0610002-KH	SPRING WASHER 6.1X12.2X1.5	ハネサカネ M6	3
8		SM-0040801-SF	SCREW M4X0.7 L=8	トラスコネジ M4X0.7 L=8	1
9		GBR-01431000	BOWL FIXING KNOB	ボウル コチイノブ	1
10		GBR-01432000	BOWL FIXING SCREW	ボウル コチイネジ	1
11		165-77504	SELECTOR PLATE	セイルツイタ	1
12		SM-4040801-SN	SCREW M4 L=8	ナハコネジ M4X0.7 L=8	1
13		WP-0430800-SC	WASHER	ヒラサカネ コカタマル M4	1
14		GBR-01428000	GUIDE PLATE	カイトイタ	1
15		SM-4051001-SH	SCREW M5	ナハコネジ M5X0.8 L=10	1
16		165-77207	P/F COVER	P/Fカハ	1
17		SM-0040801-SC	SCREW M4X0.7 L=6	トラスコネジ M4X0.7 L=6	4
18		165-77108	P/F INSTALLING BASE	P/Fトリツケイタ	1
19		GBR-01429000-A	VIBRATION-PROOF RUBBER	ホーシヨクム	3
20		165-77306	MOUNTING BOLT	ロツカクボウ	3
21		NM-6080001-SC	NUT M8X1.25	ロツカクナツト M8 1シユ	6
22		165-77405	WASHER	サカネ	6
23		182-02408	BUTTON GUIDE A	ボタンカイトA	1
24		WP-0320500-SC	WASHER M3	ヒラサカネ コカタマル M3	2
25		SM-4030601-SH	SCREW M3 X 6	ナハコネジ M3X0.5 L=6	2
26	#01	GBR-014220A0	SELECTION PLATE ASM. (SMALL)	センハツイタシヨウクミ	1
27		182-51553	SELECTION PLATE ASM. (VERY SMA)	センハツイタコクシヨウクミ	1
28		SM-4040801-SN	SCREW M4 L=8	ナハコネジ M4X0.7 L=8	1
29		WP-0450801-SD	WASHER 4.5X10.0X0.8	ヒラサカネ 4.5X10X0.8	2
30		WP-0531000-SC	WASHER M5	ヒラサカネ コカタマル M5	1
31		WP-0841601-SC	WASHER 8.4X17.4X1.6	ヒラサカネ ミカキマル M8	1

Note (注記) #01.....OPTIONAL PART

オプション部品

22. ACCESSORIES COMPONENTS

付屬品關係

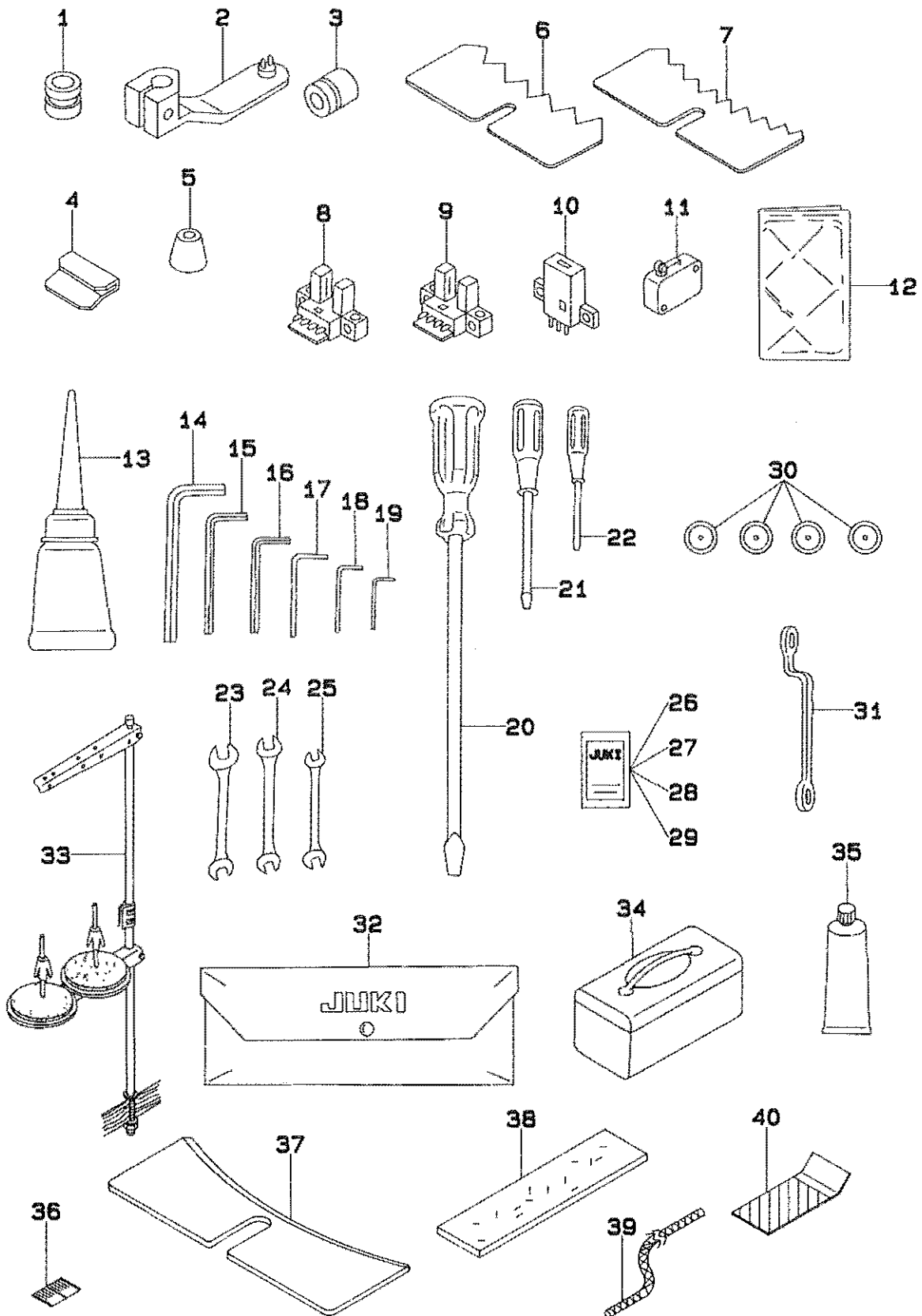

REF.NO	NOTE	PART NO.	DESCRIPTION	ヒソメイ	AMT.
1		182-00501	WORK ATTACHMENT (SMALL)	ワークアタッチメント (ショウ)	3
2		165-58009	BUTTON CARRIER B	ボタンキャリアB	1
3		165-58108	RING, SMALL	シクタ ^ン シリク ^ン ショウ	1
4		G5135-164-000	WOMAN GAUGE	フジ ^ン カ ^ン ショウ	1
5		G5138-161-000	RUBBER CAP	ヌノイサ ^ン ゴ ^ム	1
6		GBR-01423000	SELECTOR PLATE, MEDIUM	セン ^ハ ツイ ^タ チュー	1
7		GBR-01422000	SELECTOR PLATE, SMALL	セン ^ハ ツイ ^タ ショー	1
8		HD-0008300-00	PHOTO SENSOR	フォトセン ^サ ー	1
9		HD-0006700-00	SENSOR	セン ^サ ー	1
10		HD-0008400-00	PHOTO SENSOR	フォトセン ^サ ー	1
11		HA-0008300-00	MICROSWITCH	シヤク ^ン スイ ^チ	1
12		B9118-232-000	VINYL COVER	ト ^フ ヒ ^ン ニ ^ル カ ^ハ ー	1
13		B9121-012-0A0	OILER ASM.	ア ^フ ラ ^シ ク ^ミ	1
14		B9142-372-000	HEXAGONAL WRENCH (7.1X8.1)	ロツカク ^ホ ス ^ハ ナ (7.1X8.1)	1
15		GCT-02906000	HEXAGONAL SPANNER	6カク ^ホ ス ^ハ ナ	1
16		D9101-L9S-B00	HEXAGONAL BAR SPANNER	6カク ^ホ ス ^ハ ナ 4ミ ^リ	1
17		B9141-372-000	HEXAGONAL WRENCH, LARGE	ロツカク ^ホ ス ^ハ ナ (タ ^イ)	1
18		GCT-02904000	SPANNER	6カク ^ホ ス ^ハ ナ (2.5ミ ^リ)	1
19		GCT-02905000	SPANNER	6カク ^ホ ス ^ハ ナ (2ミ ^リ)	1
20		B9109-555-000	SCREW DRIVER, LARGE	ト ^ラ イ ^ハ ー タ ^イ	1
21		B9110-012-000	SCREW DRIVER, MIDDLE	ト ^ラ イ ^ハ ー (チ ^{ユウ})	1
22		B9111-012-000	SCREW DRIVER, SMALL	ト ^ラ イ ^ハ ー (シ ^{ョウ})	1
23		B9112-012-000	WRENCH (11X14)	リ ^{ヨウ} ク ^チ ス ^ハ ナ (タ ^イ)	1
24		B9113-012-000	WRENCH (9X10)	リ ^{ヨウ} ク ^チ ス ^ハ ナ (シ ^{ョウ})	1
25		B9143-372-000	WRENCH (7.1 X 8.1)	リ ^{ヨウ} ク ^チ ス ^ハ ナ (7.1X8.1)	1
26	#01	MDP-170B1404	NEEDLE DPX17 #14 (285-521)	ハリ DPX17 #14 (285-521)	1
27	#01	MDP-170B1604	NEEDLE DPX17 #16-4EA.	ハリ DPX17 #16-4	1
28	#01	MC-3720009-05	NEEDLE SY3355 90-5	ハリ SY3355 90-5	1
29	#01	MC-3720010-05	NEEDLE SY3355 100-5	ハリ SY3355 100-5	1
30		138-12102	ROBBIN	ホ ^ト ン	4
31		135-33203	WRENCH	メ ^カ ネ ^レ ン ^チ	1
32		B9101-552-000	ACCESSORY BOX	フツ ^ク ヒ ^ン ハ ^コ	1
33		111-85055	THREAD STAND ASM.	イト ^タ テ ^ソ ウ ^チ ク ^ミ	1
34		B8601-WP1-0A0	TOOL BOX ASM.	ユ ^ウ ク ^ハ コ ク ^ミ	1
35		135-25506	GREASE TUBE	ク ^リ ス ^チ ユ ^ウ ブ	1
36		182-04701	SCALE, LEFT	メモ ^リ (ヒ ^タ リ)	4
37		GBR-01437000	AUXILIARY PLATE	セン ^ハ ツ ^ホ シ ^ョ イ ^タ	1
38		182-50407	SANDER (CLOTH)	サン ^タ ー ^ロ ン ^タ ノ	3
39		182-50506	SANDER (CORD)	サン ^タ ー ^ロ ン ^ヒ モ	2
40		G5139-164-000	EXTENSION PLATE	ク ^ラ ン ^プ ウ ^ケ イ ^タ カ ^ク チ ^{ョウ} イ ^タ (ヒ ^タ リ)	3

Note (注記) #01.....SELECTIVE PARTS

選択部品

23. FRAME COMPONENTS
架台關係

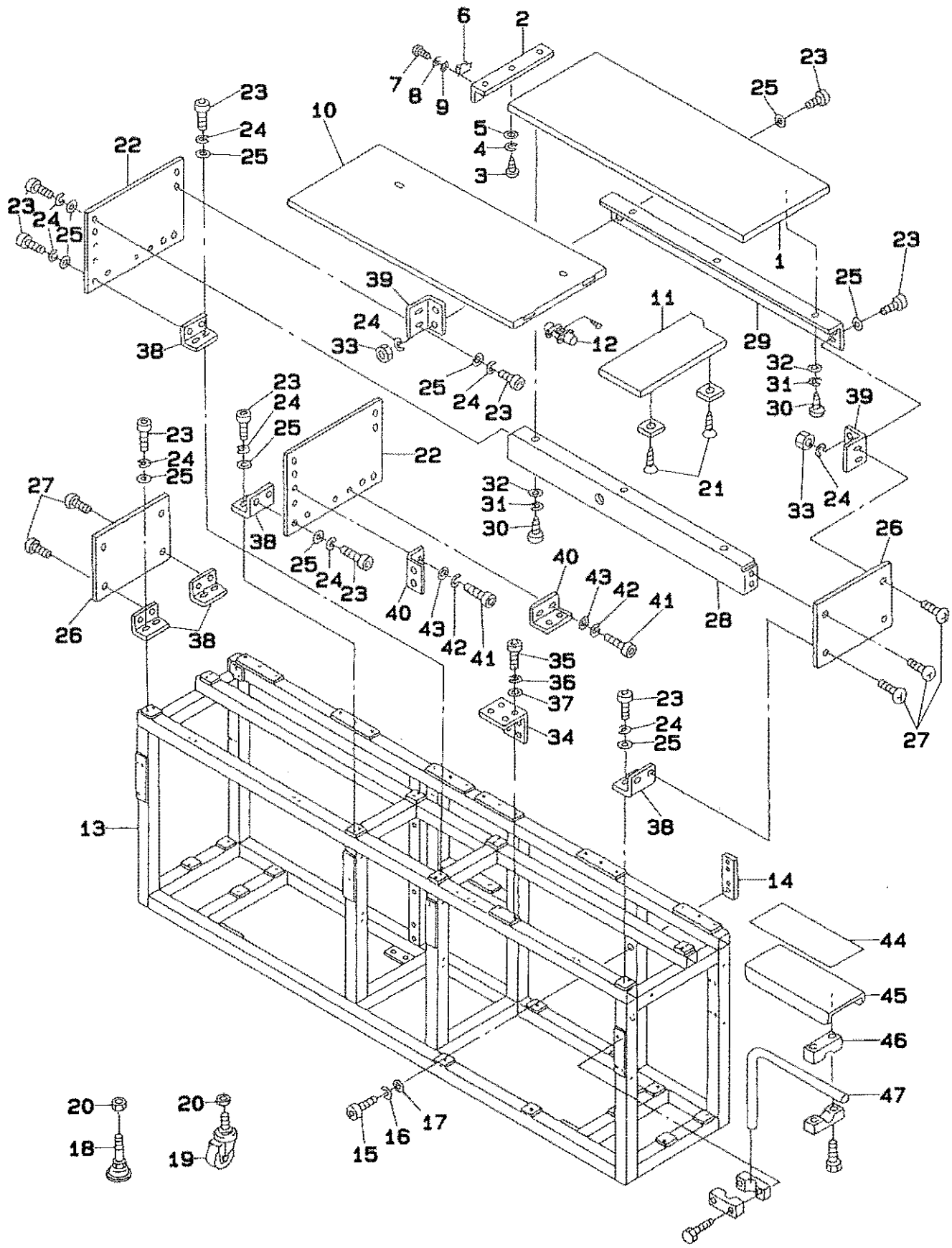

REF.NO	NOTE	PART NO.	DESCRIPTION	ヒンメイ	AMT.
1		G5016-164-000	TABLE, RIGHT	テーブル ミキ	1
2		G5018-164-000	BRACKET	キャッチメイト	1
3		SK-3381601-SC	WOOD SCREW D=3.8 L=16	マルモクネジ D=3.8 L=16	3
4		WS-0410002-KN	SPRING WASHER	ハネサカネ M4	3
5		WP-0430801-SC	WASHER M4	ヒラサカネ ミカキマル M4	3
6		G5045-164-000	MAGNET CATCH	マグネットキャッチ	2
7		SM-6030602-TP	SCREW M3X0.5 L=6	ロツカクアナボルト M3X0.5 L=6	4
8		WS-0310002-KN	SPRING WASHER M3	ハネサカネ 3.1X5.9X0.7	4
9		WP-0320501-SC	WASHER M3	ヒラサカネ 3.2X7X0.5	4
10		G5015-164-000	TABLE, LEFT	テーブル ヒタリ	1
11		G5017-164-A00	MOVABLE TABLE	カイハイ テーブル	1
12		G5020-164-000	HINGE	チョウハン	2
13		G5001-164-000	BASE FRAME	インテキサーカタイ	1
14		G5041-164-000	CONNECTING PLATE	カタイ レンケツイタ	4
15		SM-6082002-TN	SCREW M8 L=20	ロツカクアナボルト M8 L=20	16
16		WS-0820002-KN	SPRING WASHER M8	ハネサカネ M8	16
17		WP-0841601-SC	WASHER 8.4X17.4X1.6	ヒラサカネ ミカキマル M8	16
18		G5033-172-000	ADJUSTER	アジヤスタ	4
19		G5032-164-000	CASTER	キャスター	6
20		NH-6160001-SC	NUT	フレムチヨセボルト ナット	10
21		SK-1271301-SC	WOOD SCREW	チラモクネジ	2
22		G5002-164-000	TABLE SUPPORT PLATE INNER	テーブルササエイタ ウチ	2
23		SM-6061202-TP	SCREW M6 L=12	ロツカクアナボルト M6 L=12	36
24		WS-0610002-KN	SPRING WASHER 6.1X12.2X1.5	ハネサカネ M6	36
25		WP-0641601-SC	WASHER	ヒラサカネ ミカキマル M6	36
26		G5003-164-000	TABLE SUPPORT PLATE OUTER	テーブルササエイタ ソト	2
27		SM-0060801-SA	SCREW	トラスネジ	8
28		G5004-164-000	TABLE SUPPORT, FRONT	テーブルホキョウ マエ	2
29		G5005-164-000	TABLE SUPPORT, REAR	テーブルホキョウ ウシロ	2
30		SK-3381601-SC	WOOD SCREW D=3.8 L=16	マルモクネジ D=3.8 L=16	12
31		WS-0410002-KN	SPRING WASHER	ハネサカネ M4	12
32		WP-0430801-SC	WASHER M4	ヒラサカネ ミカキマル M4	12
33		NH-6060001-SC	NUT M6	ロツカクナット M6 1シユ	4
34		G5028-164-000	INSTALLING PLATE	デーンケンスイッチ トリサケイタ	1
35		SM-6061202-TP	SCREW M6 L=12	ロツカクアナボルト M6 L=12	2
36		WS-0610002-KN	SPRING WASHER 6.1X12.2X1.5	ハネサカネ M6	2
37		WP-0641601-SC	WASHER	ヒラサカネ ミカキマル M6	2
38		G5038-171-000	SIDE PLATE SUPPORT	ソクハンササエ	8
39		G5045-171-000	SIDE PLATE HOLDER	ソクハン ササエ B	4
40		G5034-171-000	COVER SUPPORT	カハササエ	14
41		SM-6040802-TP	SCREW M4X0.7 L=8	ロツカクアナボルト	28
42		WS-0410002-KN	SPRING WASHER	ハネサカネ M4	28
43		WP-0430801-SC	WASHER M4	ヒラサカネ ミカキマル M4	28
44		G5022-164-000	CUSHION	ヌノキタイ クッション	1
45		G5021-164-000	CLOTH TABLE	ヌノキタイ	1
46		B1141-229-000	OPERATION BOX STRUT CLAMP	ソウサハコ シチュウクランフ	4
47		G5023-164-000	STAY	ヌノキタイ ステ	1

24. COVER COMPONENTS

カバー関係

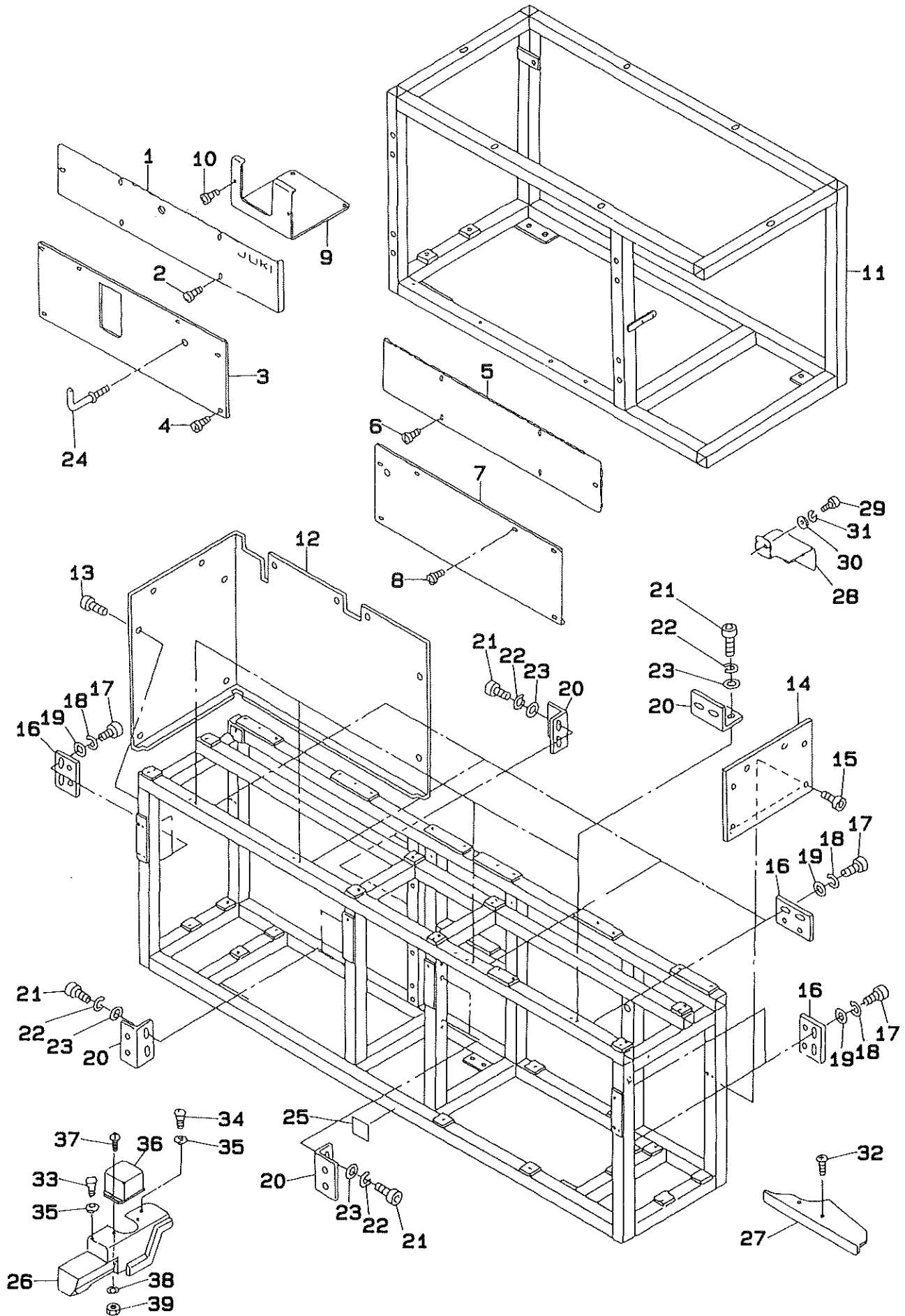

REF.NO	NOTE	PART NO.	DESCRIPTION	ヒ	ン	メ	イ	AMT.						
1		G5034-164-000	RIGHT UPPER COVER	カハ	-	ミキ	ウイ	1						
2		SM-0040601-SA	SCREW	トラスネジ				5						
3		G5036-164-000	RIGHT LOWER COVER	カハ	-	ミキ	シタ	1						
4		SM-0040601-SA	SCREW	トラスネジ				6						
5		G5033-164-000	LEFT UPPER COVER	カハ	-	ヒタ	リ ウイ	1						
6		SM-0040601-SA	SCREW	トラスネジ				5						
7		G5035-164-000	LEFT LOWER COVER	カハ	-	ヒタ	リ シタ	1						
8		SM-0040601-SA	SCREW	トラスネジ				6						
9		G5039-164-A00	MIDDLE COVER	カハ	-	チュウ	ウウ	1						
10		SM-0040601-SA	SCREW	トラスネジ				2						
11		G5401-164-A00	MACHINE BASE	ミシン	カタ	イ		1						
12		G5037-164-000	LEFT SIDE COVER	カハ	-	ヒタ	リ ヨコ	1						
13		SM-0040601-SA	SCREW	トラスネジ				11						
14		G5038-164-000	RIGHT SIDE COVER	カハ	-	ミキ	ヨコ	1						
15		SM-0040601-SA	SCREW	トラスネジ				6						
16		G5040-164-000	COVER SUPPORT, B	カハ	-	ササ	イ B	8						
17		SM-6040802-TP	SCREW M4X0.7 L=8	ロツカクアサホ	ルト			16						
18		WS-0410002-KN	SPRING WASHER	ハ	ネサ	カ	ネ M4	16						
19		WP-0430801-SC	WASHER M4	ヒラサ	カ	ネ	ミカ	キマ	M4					
20		G5034-171-000	COVER SUPPORT	カハ	-	ササ	イ	14						
21		SM-6040802-TP	SCREW M4X0.7 L=8	ロツカクアサホ	ルト			28						
22		WS-0410002-KN	SPRING WASHER	ハ	ネサ	カ	ネ M4	28						
23		WP-0430801-SC	WASHER M4	ヒラサ	カ	ネ	ミカ	キマ	M4					
24		G5026-162-000	HOOK	エア	カ	ン	フック	1						
25		168-70206	GRAVITY SEAL	カ	シ	ユウ	チュウ	ウ	ジ	ン	シ	ール	1	
26		GBR-21105000	UPPER COVER	ウ	リ	メ	ン	カ	ハ	-	1			
27		182-22604	FRONT COVER, A	セ	ン	メ	ン	カ	ハ	-	A	1		
28		165-86307	COVER, REAR	ウ	シ	ロ	カ	ハ	-	1				
29		SM-6041002-TP	SCREW M4 L=10	ロツカクアサホ	ルト	M4X0.7	L=10	2						
30		WP-0430800-SC	WASHER	ヒラサ	カ	ネ	コ	カ	タ	マ	ル	M4	2	
31		WS-0410002-KN	SPRING WASHER	ハ	ネサ	カ	ネ	M4	2					
32		SM-0040601-SA	SCREW	トラスネジ				2						
33		182-12704	HOOK	ケ	シ	ウ	ヒ	ス	2	1				
34		182-12605	HOOK	ケ	シ	ウ	ヒ	ス	1	1				
35		165-91505	WASHER	ケ	シ	ウ	ヒ	ス	ヨ	ウ	サ	カ	ネ	1
36		GBR-11116000	MOTOR COVER	モ	ー	タ	カ	ハ	-	1				
37		SM-0040801-SC	SCREW	トラスネジ				2						
38		WS-0410002-KN	SPRING WASHER	ハ	ネサ	カ	ネ	M4	2					
39		NM-6040003-SC	NUT M4	ロツカクナツ	ト	M4X0.7	3シ	2						

25. COVER & KNEE SWITCH COMPONENTS
 カバー・膝スイッチ関係

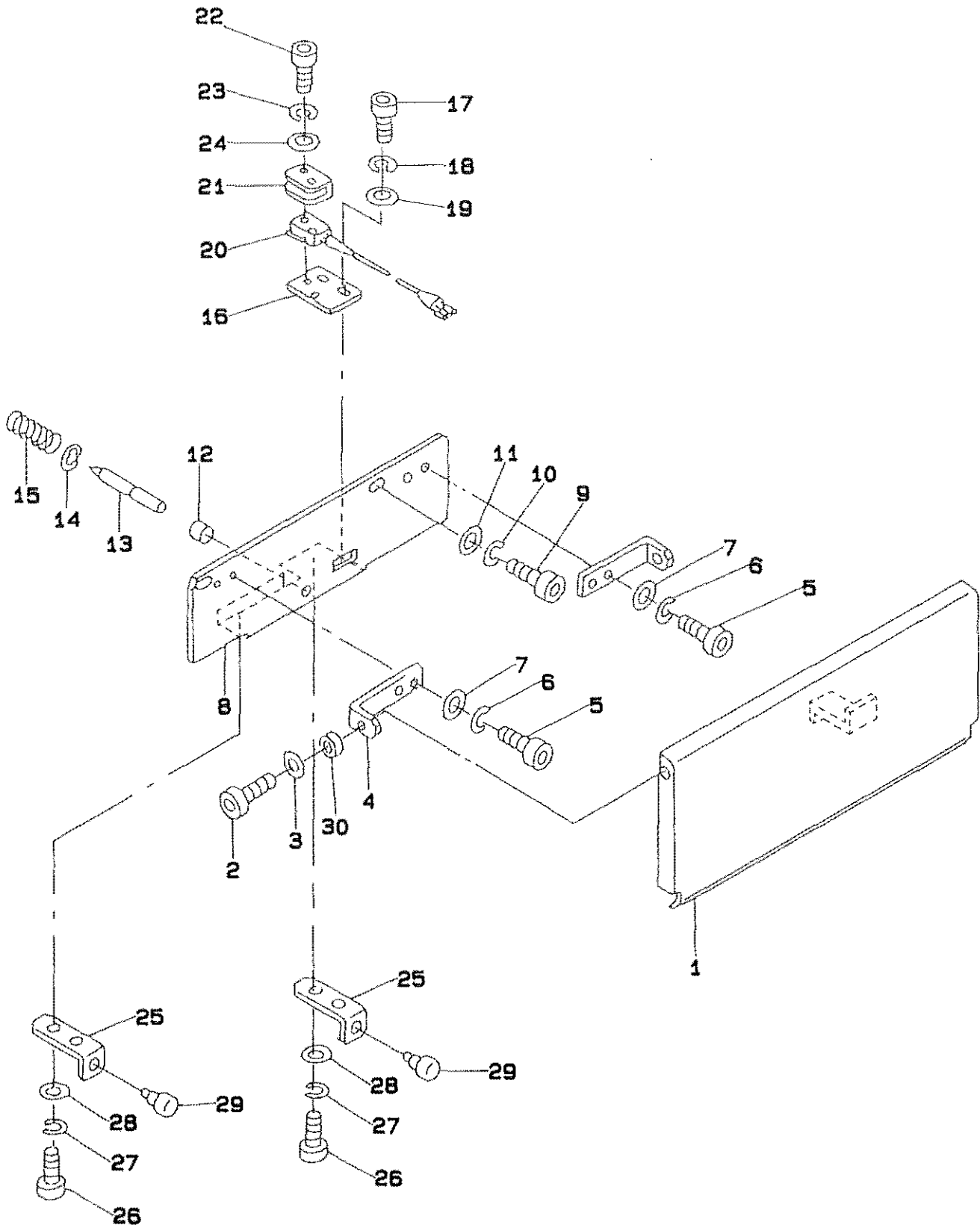

REF.NO	NOTE	PART NO.	DESCRIPTION	ヒンメイ	AMT.
1		G5025-164-000	START SWITCH PLATE	ヒサスイッチ オシタ	1
2		SM-6061202-TP	SCREW M6 L=12	ロツカクアナホルト M6 L=12	2
3		WP-0641601-SC	WASHER	ヒラサカネ ミカキマル M6	2
4		G5027-164-000	START SWITCH SHAFT PLATE	ヒサスイッチ シクウケ	2
5		SM-6040802-TP	SCREW M4X0.7 L=8	ロツカクアナホルト	4
6		WS-0410002-KN	SPRING WASHER	ハネサカネ M4	4
7		WP-0430801-SC	WASHER M4	ヒラサカネ ミカキマル M4	4
8		G5024-164-000	INSTALLING PLATE	ヒサスイッチ トリツケイタ	1
9		SM-6061202-TP	SCREW M6 L=12	ロツカクアナホルト M6 L=12	2
10		WS-0610002-KN	SPRING WASHER 6.1X12.2X1.5	ハネサカネ M6	2
11		WP-0641601-SC	WASHER	ヒラサカネ ミカキマル M6	2
12		G5138-161-000	RUBBER CAP	ヌノオサエゴム	1
13		G5026-164-000	START SWITCH ROD	ヒサスイッチホウ	1
14		RE-0400000-KO	E-SHAPED SNAP RING (4MM)	Eカタメワ 4	1
15		G5019-171-000	SPRING	ヒサスイッチカネ	1
16		G5020-171-000	SWITCH HOLDER	ヒサスイッチ コテイハン	1
17		SM-6040802-TP	SCREW M4X0.7 L=8	ロツカクアナホルト	2
18		WS-0410002-KN	SPRING WASHER	ハネサカネ M4	2
19		WP-0430801-SC	WASHER M4	ヒラサカネ ミカキマル M4	2
20		G6104-164-0A0	START SW ASM.	スタート SW(クミ)	1
21		MAO-11602N00	MICRO-SWITCH COVER	スイッチカバー	1
22		SM-6031602-TP	SCREW	ロツカクアナホルト	2
23		WS-0310002-KN	SPRING WASHER M3	ハネサカネ 3.1X5.9X0.7	2
24		WP-0320501-SC	WASHER M3	ヒラサカネ 3.2X7X0.5	2
25		G5009-162-000	STOPPER PLATE	ヒサスイッチ ストップ イタ	2
26		SM-6040802-TP	SCREW M4X0.7 L=8	ロツカクアナホルト	4
27		WS-0410002-KN	SPRING WASHER	ハネサカネ M4	4
28		WP-0430801-SC	WASHER M4	ヒラサカネ ミカキマル M4	4
29		G5021-171-000	RUBBER CUSHION	クッション ゴム	2
30		B2544-280-000	WASHER, FOR WORK CLAMP FOOT HO	オサエ ワツクリンク	2

26. SOLENOID VALVE & REGULATOR COMPONENTS
 電磁弁・レギュレータ関係

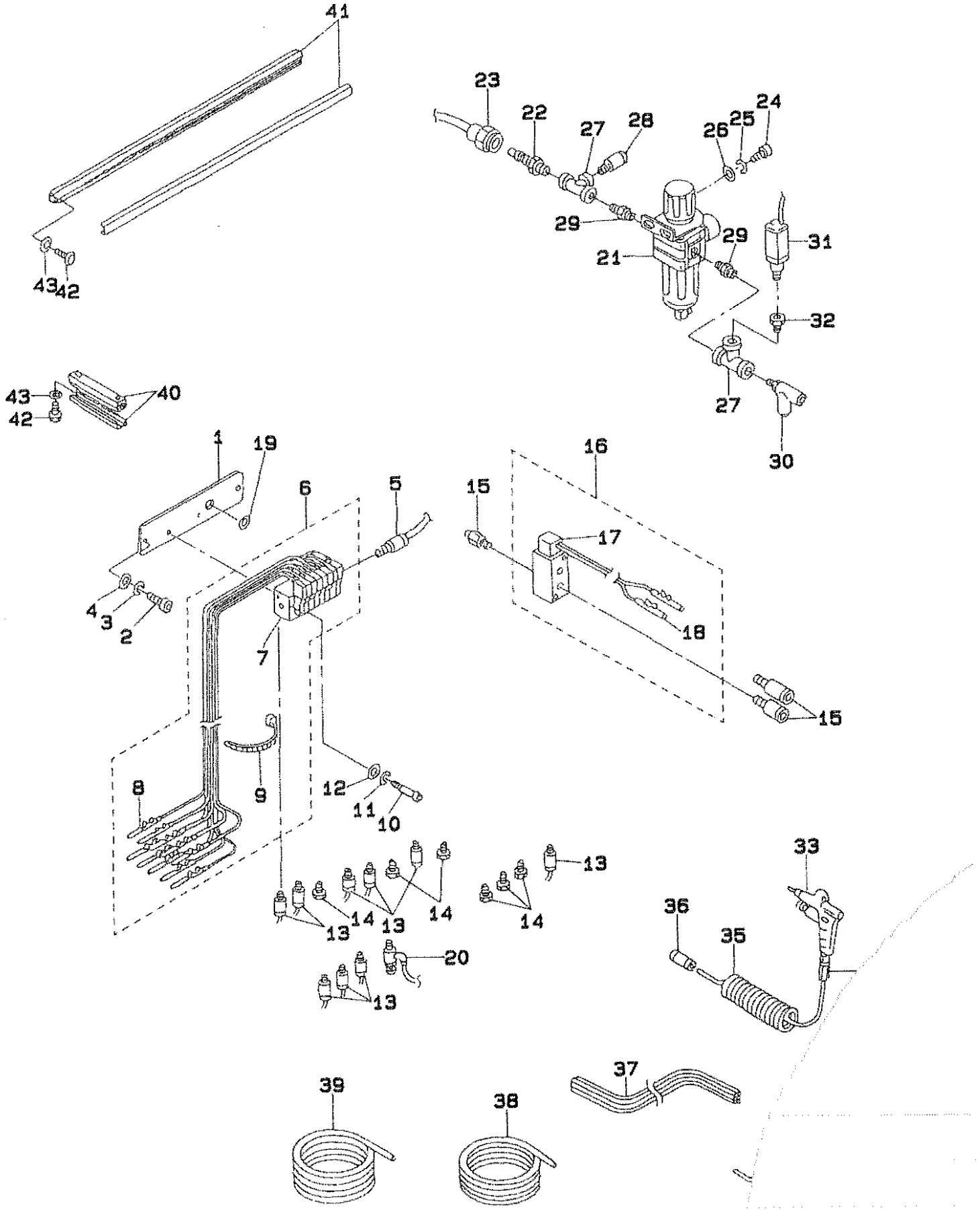

REF.NO	NOTE	PART NO.	DESCRIPTION	ヒ ン メ イ	AMT.
1		G5029-164-000	SOLENOID VALVE PLATE	デソソバソ トリツケイタ	1
2		SM-6061202-TP	SCREW M6 L=12	ロツカクアソボルト M6 L=12	2
3		WS-0610002-KN	SPRING WASHER 6.1X12.2X1.5	ハネサカネ M6	2
4		WP-0641601-SC	WASHER	ヒラサカネ ミカキマル M6	2
5		PJ-3010651-03	HALF UNION GXPT1/8	ハーフユニオン	1
6		G6401-164-0A0	SOLENOID VALVE ASM. (1)	デソソバソ(クミ) (1)	1
7		PV-1551080-A0	SOLENOID VALVE	デソソバソ シヨウ(クミ)	(1)
8		HK-0346400-0A	TERMINAL, FEMALE	メスタミナル ハラ	(16)
9		EA-9500B01-00	CABLE BAND	ソクセンバンド	(2)
10		SM-6033052-TP	SCREW	ロツカクアソボルト	2
11		WS-0310002-KN	SPRING WASHER M3	ハネサカネ 3.1X5.9X0.7	2
12		WP-0320501-SC	WASHER M3	ヒラサカネ 3.2X7X0.5	2
13		PJ-3010405-04	JOINTING	6カクアソツキ ストレート	10
14		PJ-0205000-01	PLUG	プラグ	6
15		PJ-3010651-03	HALF UNION GXPT1/8	ハーフユニオン	3
16		G6402-164-0A0	SOLENOID VALVE ASM. (2)	デソソバソ(クミ) (2)	1
17		PV-1551070-A0	SOLENOID VALVE	デソソバソ	(1)
18		HK-0346400-0A	TERMINAL, FEMALE	メスタミナル ハラ	(2)
19		HX-0005500-0J	RUBBER BUSHING	ゴムブッシュ	1
20		PC-0105140-00	SPEED CONTROLLER	スピードコントローラ	1
21		PF-0552090-A0	REGULATOR ASM.	レギュレータ クミ	1
22		PJ-3090052-03	QUICK JOINT PLUG	ワンタッチジョイントプラグ	1
23		PJ-3090052-01	PLUG	プラグ	1
24		SM-6061202-TP	SCREW M6 L=12	ロツカクアソボルト M6 L=12	2
25		WS-0610002-KN	SPRING WASHER 6.1X12.2X1.5	ハネサカネ M6	2
26		WP-0641601-SC	WASHER	ヒラサカネ ミカキマル M6	2
27		PJ-0505252-01	TEE	カンツキテ T	2
28		PJ-3010652-01	HALF UNION GXPT1/4	ハーフユニオン	1
29		PJ-0305200-01	RING JOINT (HIPPLE)	カンツキテ (ニツプル)	2
30		PJ-3050652-01	TEE UNION	サービスチーズユニオン	1
31		G6107-164-0A0	AIR PRESSURE SENSOR SW ASM.	クウキアツケンチ SW(クミ)	1
32		PJ-0152510-01	BUSHING	1/4X1/8ブッシュ	1
33		161-11403	AIR GUN	エアガン	1
34		161-11502	SOCKET	ソケット	1
35		G5458-116-000	CURLED TUBE	カーブチューブ	1
36		PJ-3030800-01	STRAIGHT UNION	ストレートユニオン	1
37		G5841-270-000	TUBE	マルチチューブ 6シン	5
38		BT-0600401-EB	TUBE	チューブ	5
39		BT-0400251-EB	URETHANE HOSE, BLACK	ウレタンホース クロ	3
40		G6801-164-000	DUCT, A	ダクト(A)	2
41		G6802-164-000	DUCT, B	ダクト(B)	1
42		SL-4041081-SF	SCREW M4 L=10	ナハコネジ 4mm M4 L=10	6
43		WP-0450801-SD	WASHER 4.5X10.0X0.8	ヒラサカネ 4.5X10X0.8	6
44		G5046-164-000	TUBE	ホリウレタン コイル チューブ	1

27. FEED MECHANISM COMPONENTS
搬送関係

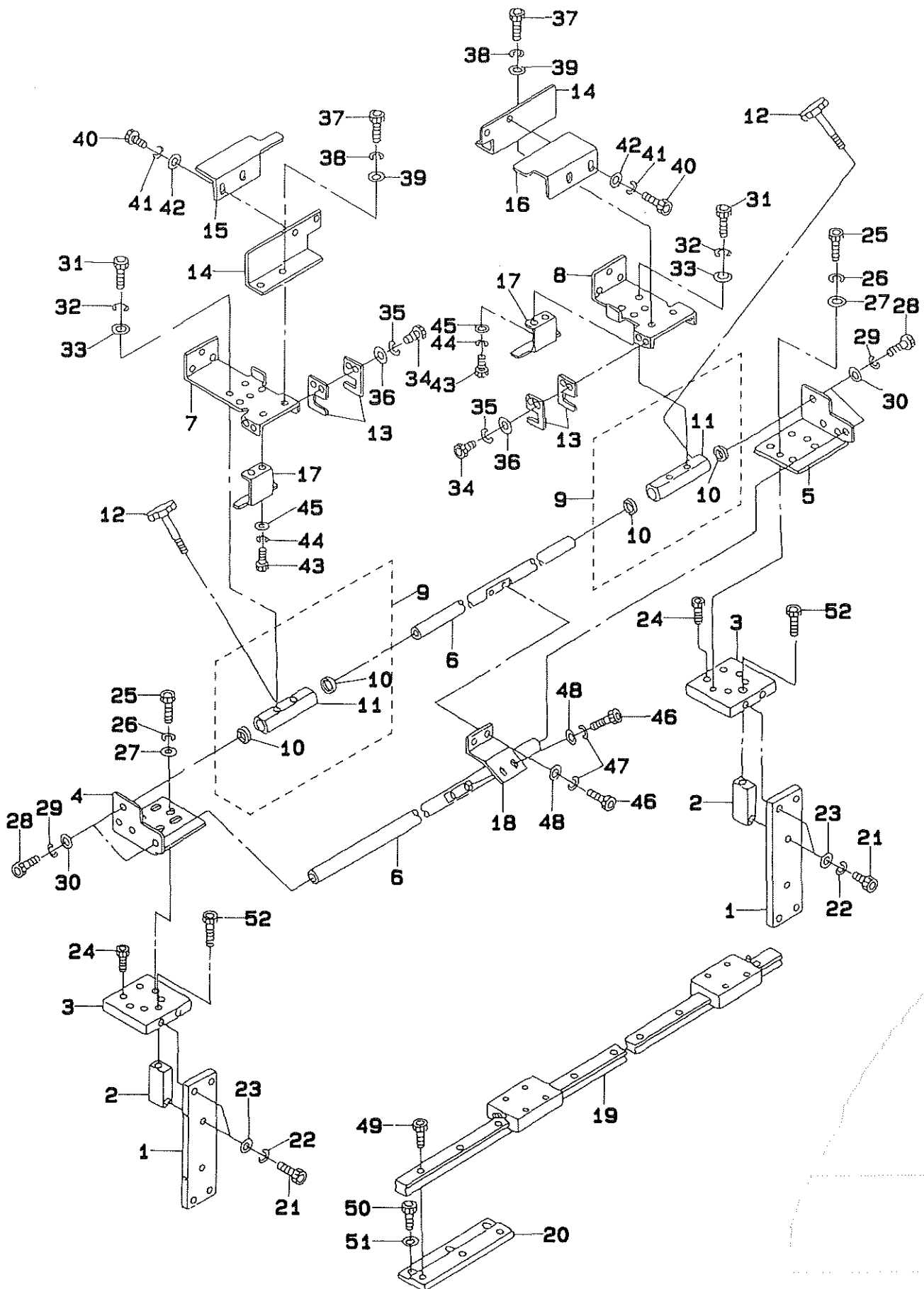

REF.NO	NOTE	PART NO.	DESCRIPTION	ヒンメイ	AMT.
1		G5103-164-000	STAND	ハンソウフ ^ン シチュウ	2
2		G5104-164-000	STAND SUPPORT	ハンソウフ ^ン シチュウ ホキョウ	2
3		G5105-164-000	LM BASE	LMベース	2
4		G5106-164-000	SLIDER SHAFT SUPPORT, LEFT	スライ ^ト シ ^ク ササ ^エ (ヒタ ^リ リ)	1
5		G5107-164-000	SLIDER SHAFT SUPPORT, RIGHT	スライ ^ト シ ^ク ササ ^エ (ミキ ^ン)	1
6		G5108-164-000	SLIDER SHAFT	スライ ^ト シ ^ク	2
7		G5109-164-000	FEEDER MAIN FRAME	ハンソウフ ^ン ホンタイ	1
8		G5110-164-000	FEEDER MAIN FRAME, RIGHT	ハンソウフ ^ン ホンタイ(ミキ ^ン)	1
9		G5111-164-0A0	SLIDER SHAFT BLOCK ASM.	スライ ^ト シ ^ク クウ ^ケ (クミ)	2
10		G5113-164-000	BUSH	スライ ^ト シ ^ク クウ ^ケ ブ ^ッ シュ	(4)
11		G5112-164-000	SLIDER SHAFT BLOCK	スライ ^ト シ ^ク クウ ^ケ	(2)
12		G5114-164-000	BUSH	スライ ^ト シ ^ク クウ ^ケ ブ ^ッ シュ	2
13		G5115-164-000	FIXED PLATE	スライ ^ト イ ^チ キ ^メ イ ^タ	4
14		G5120-164-000	PLATE SUPPORT	クラン ^プ ウ ^ケ イ ^タ ササ ^エ	2
15		G5121-164-000	CLAMP PLATE, LEFT	クラン ^プ ウ ^ケ イ ^タ (ヒタ ^リ)	1
16		G5122-164-000	CLAMP PLATE, RIGHT	クラン ^プ ウ ^ケ イ ^タ (ミキ ^ン)	1
17		G5123-164-000	SENSOR PLATE	オサ ^エ リミ ^{ット} ケ ^ン チ ^イ	2
18		G5134-164-000	COUPLING PLATE	スライ ^ト シ ^ク レ ^ン ラ ^ウ イ ^タ	1
19		G5010-164-000	FEED RAIL	ハンソウレール	1
20		G5009-164-000	FEED RAIL SUPPORT PLATE	ハンソウレール マ ^ク ライ ^タ	6
21		SM-6062002-TP	SCREW M6 L=20	ロ ^ツ カ ^ク ア ^ナ ホ ^ル ト M6 L=20	6
22		WS-0610002-KN	SPRING WASHER 6.1X12.2X1.5	ハ ^ン ネ ^サ カ ^ネ M6	6
23		WP-0641601-SC	WASHER	ヒ ^ラ サ ^カ ネ ミ ^カ キ ^マ ル M6	6
24		SM-6051202-TP	SCREW M5X0.8 L=12	ロ ^ツ カ ^ク ア ^ナ ホ ^ル ト M5X0.8 L=12	8
25		SM-6061202-TP	SCREW M6 L=12	ロ ^ツ カ ^ク ア ^ナ ホ ^ル ト M6 L=12	4
26		WS-0610002-KN	SPRING WASHER 6.1X12.2X1.5	ハ ^ン ネ ^サ カ ^ネ M6	4
27		WP-0641601-SC	WASHER	ヒ ^ラ サ ^カ ネ ミ ^カ キ ^マ ル M6	4
28		SM-6061602-TP	SCREW M6 L=16	ロ ^ツ カ ^ク ア ^ナ ホ ^ル ト	4
29		WS-0610002-KN	SPRING WASHER 6.1X12.2X1.5	ハ ^ン ネ ^サ カ ^ネ M6	4
30		WP-0641601-SC	WASHER	ヒ ^ラ サ ^カ ネ ミ ^カ キ ^マ ル M6	4
31		SM-6061002-TP	SCREW M6 L=10	ロ ^ツ カ ^ク ア ^ナ ホ ^ル ト M6 L=10	4
32		WS-0610002-KN	SPRING WASHER 6.1X12.2X1.5	ハ ^ン ネ ^サ カ ^ネ M6	4
33		WP-0641601-SC	WASHER	ヒ ^ラ サ ^カ ネ ミ ^カ キ ^マ ル M6	4
34		SM-6041002-TP	SCREW M4 L=10	ロ ^ツ カ ^ク ア ^ナ ホ ^ル ト M4X0.7 L=10	4
35		WS-0410002-KN	SPRING WASHER	ハ ^ン ネ ^サ カ ^ネ M4	4
36		WP-0430801-SC	WASHER M4	ヒ ^ラ サ ^カ ネ ミ ^カ キ ^マ ル M4	4
37		SM-6040802-TP	SCREW M4X0.7 L=8	ロ ^ツ カ ^ク ア ^ナ ホ ^ル ト	4
38		WS-0410002-KN	SPRING WASHER	ハ ^ン ネ ^サ カ ^ネ M4	4
39		WP-0430801-SC	WASHER M4	ヒ ^ラ サ ^カ ネ ミ ^カ キ ^マ ル M4	4
40		SM-6040802-TP	SCREW M4X0.7 L=8	ロ ^ツ カ ^ク ア ^ナ ホ ^ル ト	4
41		WS-0410002-KN	SPRING WASHER	ハ ^ン ネ ^サ カ ^ネ M4	4
42		WP-0430801-SC	WASHER M4	ヒ ^ラ サ ^カ ネ ミ ^カ キ ^マ ル M4	4
43		SM-6040802-TP	SCREW M4X0.7 L=8	ロ ^ツ カ ^ク ア ^ナ ホ ^ル ト	4
44		WS-0410002-KN	SPRING WASHER	ハ ^ン ネ ^サ カ ^ネ M4	4
45		WP-0430801-SC	WASHER M4	ヒ ^ラ サ ^カ ネ ミ ^カ キ ^マ ル M4	4
46		SM-6061202-TP	SCREW M6 L=12	ロ ^ツ カ ^ク ア ^ナ ホ ^ル ト M6 L=12	4
47		WS-0610002-KN	SPRING WASHER 6.1X12.2X1.5	ハ ^ン ネ ^サ カ ^ネ M6	4
48		WP-0641601-SC	WASHER	ヒ ^ラ サ ^カ ネ ミ ^カ キ ^マ ル M6	4
49		SM-6051202-TP	SCREW M5X0.8 L=12	ロ ^ツ カ ^ク ア ^ナ ホ ^ル ト M5X0.8 L=12	18
50		SM-6051202-TP	SCREW M5X0.8 L=12	ロ ^ツ カ ^ク ア ^ナ ホ ^ル ト M5X0.8 L=12	18
51		WP-0621016-SH	WASHER	ヒ ^ラ サ ^カ ネ	18
52		SM-6062002-TP	SCREW M6 L=20	ロ ^ツ カ ^ク ア ^ナ ホ ^ル ト M6 L=20	2

28. FEED MECHANISM DRIVE & SWITCH COMPONENTS
 搬送部駆動・スイッチ関係

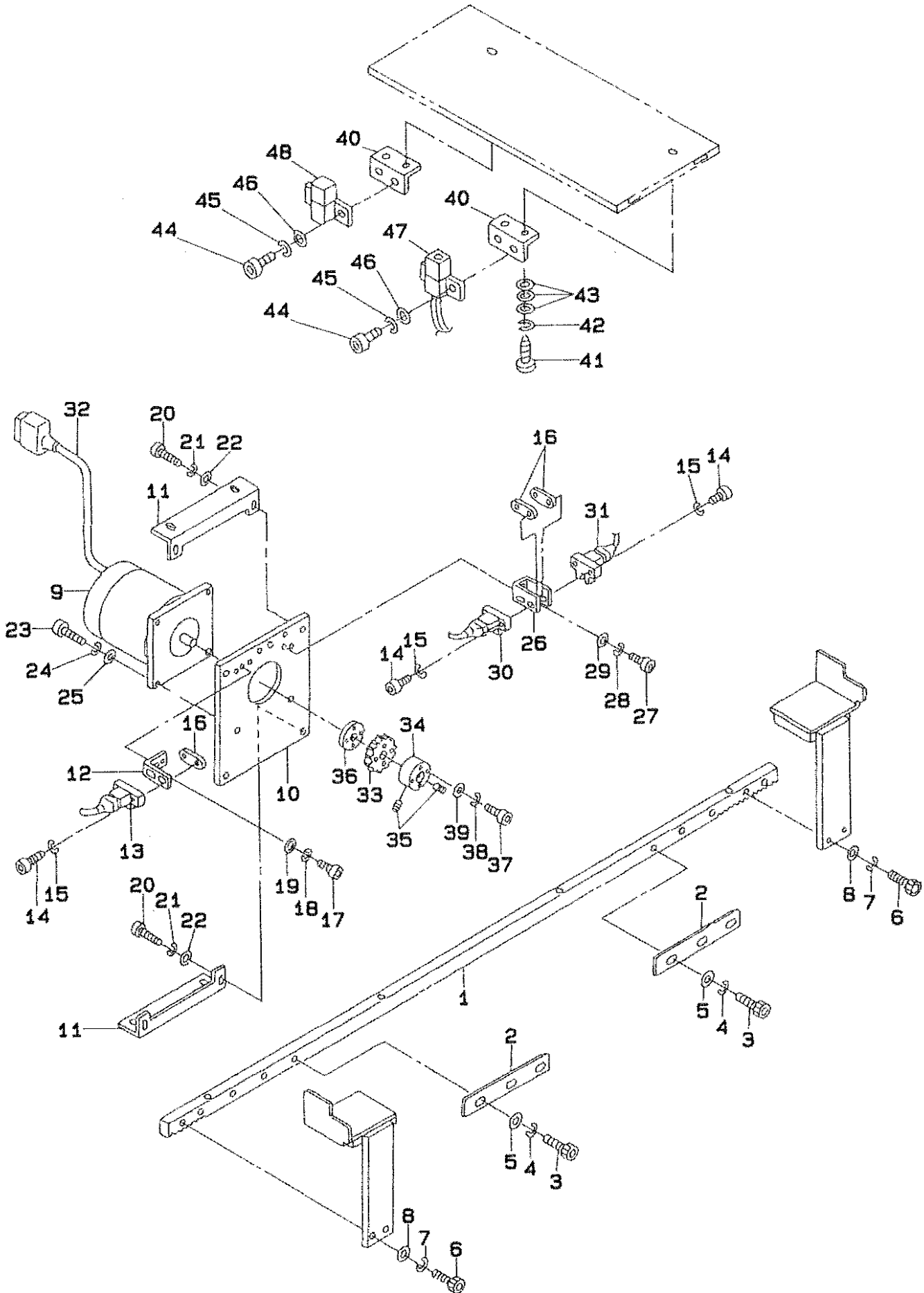

REF.NO	NOTE	PART NO.	DESCRIPTION	ヒンメイ	AMT.
1		G5101-164-000	RACK	ラック	1
2		G5102-164-000	ORIGINAL POINT SENSOR PLATE	ケンテンケンチ イタ	2
3		SM-6040802-TP	SCREW M4X0.7 L=8	ロツカクアナボルト	6
4		WS-0410002-KN	SPRING WASHER	ハネサカネ M4	6
5		WP-0430801-SC	WASHER M4	ヒラサカネ ミカキマル M4	6
6		SM-6062002-TP	SCREW M6 L=20	ロツカクアナボルト M6 L=20	4
7		WS-0610002-KN	SPRING WASHER 6.1X12.2X1.5	ハネサカネ M6	4
8		WP-0641601-SC	WASHER	ヒラサカネ ミカキマル M6	4
9		HM-0005700-00	STEPPING MOTOR	ステツピソク モーター	1
10		G5012-164-000	PM INSTALLING PLATE	PM トリツケイタ	1
11		G5011-164-000	PM FIXED BASE	PM トリツケイタ コテイタイ	2
12		G5013-164-000	SENSOR INSTALLING PLATE	ケンテンセンサ トリツケイタ	1
13		G6102-164-0AO	SPEED TRANSMISSION SENSOR SW	ケンソクケンチ SW(クミ)	1
14		SM-6031502-TP	SCREW M3 X 15	ロツカクアナボルト M3X0.5 L=15	6
15		WS-0310002-KN	SPRING WASHER M3	ハネサカネ 3.1X5.9X0.7	6
16		G5153-171-000	SENSOR PLATE	ケンテン センサ トメイタ	3
17		SM-6040802-TP	SCREW M4X0.7 L=8	ロツカクアナボルト	2
18		WS-0410002-KN	SPRING WASHER	ハネサカネ M4	2
19		WP-0430801-SC	WASHER M4	ヒラサカネ ミカキマル M4	2
20		SM-6061202-TP	SCREW M6 L=12	ロツカクアナボルト M6 L=12	4
21		WS-0610002-KN	SPRING WASHER 6.1X12.2X1.5	ハネサカネ M6	4
22		WP-0641601-SC	WASHER	ヒラサカネ ミカキマル M6	4
23		SM-6082502-TN	BOLT	ロツカクアナボルト	4
24		WS-0820002-KN	SPRING WASHER M8	ハネサカネ M8	4
25		WP-0841601-SC	WASHER 8.4X17.4X1.6	ヒラサカネ ミカキマル M8	4
26		G5014-164-000	SENSOR INSTALLING PLATE	ハンハツセンサ トリツケイタ	1
27		SM-6040802-TP	SCREW M4X0.7 L=8	ロツカクアナボルト	2
28		WS-0410002-KN	SPRING WASHER	ハネサカネ M4	2
29		WP-0430801-SC	WASHER M4	ヒラサカネ ミカキマル M4	2
30		G6101-164-0AO	HOME POSITION SENSOR SW ASM.	ケンテンケンチ SW(クミ)	1
31		G6103-164-0AO	DISCRIMINATION SW ASM.	ハンハツ SW(クミ)	1
32		G6025-171-0AO	CONNECTING CABLE ASM.	ステツピソクモータチユウケイケーブルクミ	1
33		G5109-171-000	FEED BLOCK GEAR	ハンソウタイ キア	1
34		G5110-171-000	BOSS	キア トリツケボス	1
35		SM-8060802-TP	SCREW M6 L=8	トメネジ M6 L=8	2
36		G5111-171-000	GEAR HOLDER	キヤ オサエ	1
37		SM-6033052-TP	SCREW	ロツカクアナボルト	4
38		WS-0310002-KN	SPRING WASHER M3	ハネサカネ 3.1X5.9X0.7	4
39		WP-0320501-SC	WASHER M3	ヒラサカネ 3.2X7X0.5	4
40		G5019-164-000	SENSOR INSTALLING PLATE	ヌノケンチセンサ トリツケイタ	2
41		SK-3311301-SA	SCREW	ネジ	4
42		WS-0410002-KN	SPRING WASHER	ハネサカネ M4	4
43		WP-0430801-SC	WASHER M4	ヒラサカネ ミカキマル M4	12
44		SM-6030802-TP	SCREW M3X0.5 L=8	ロツカクアナボルト M3X0.5 L=8	4
45		WS-0310002-KN	SPRING WASHER M3	ハネサカネ 3.1X5.9X0.7	4
46		WP-0320501-SC	WASHER M3	ヒラサカネ 3.2X7X0.5	4
47		G6110-164-0AO	CLOTH EDGE SENSOR 1 ASM.	ヌノハシ センサ-1(クミ)	1
48		G6111-164-0AO	CLOTH EDGE SENSOR 2 ASM.	ヌノハシ センサ-2(クミ)	1

29. CLAMP ARM COMPONENTS
 クランプアーム関係

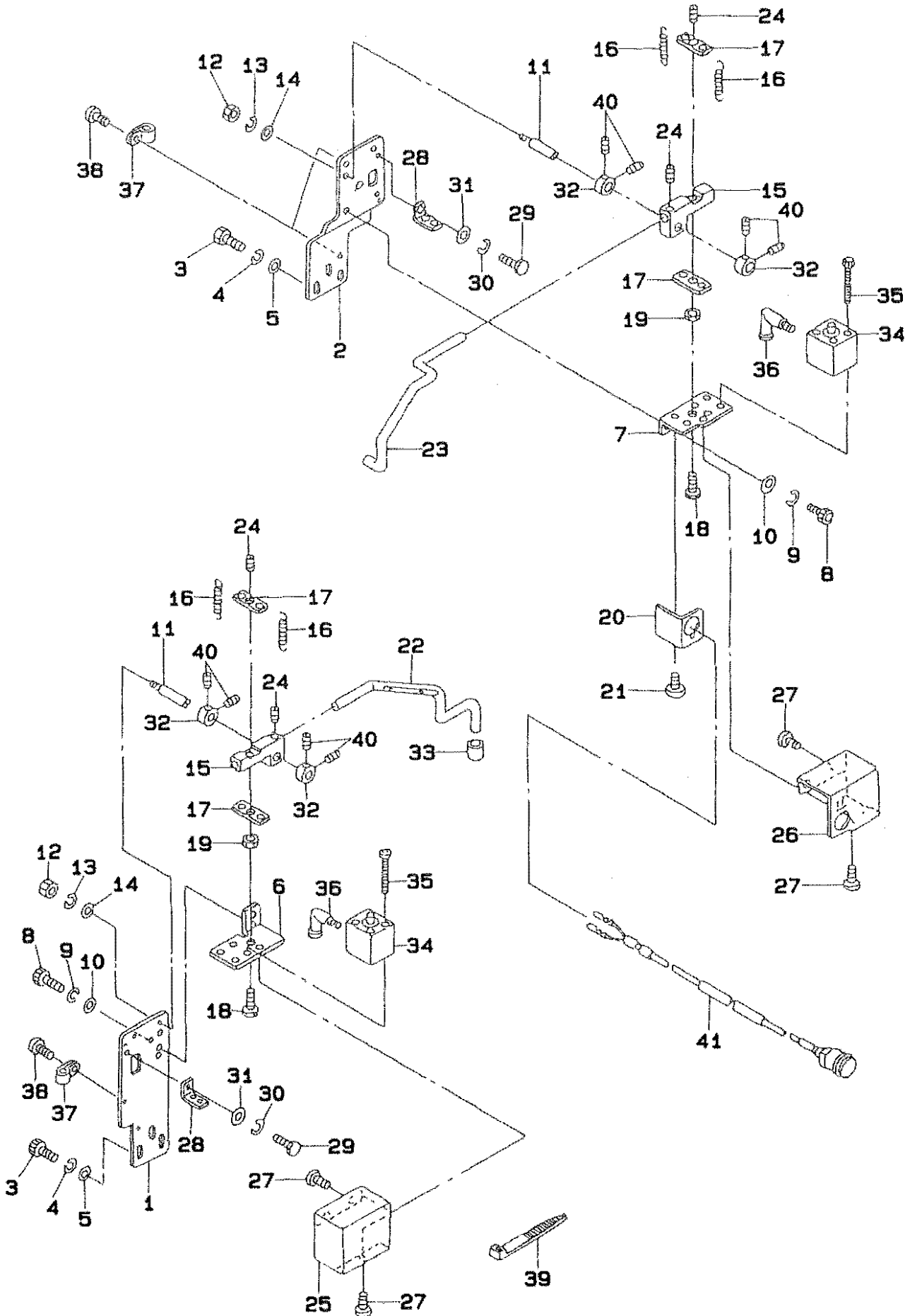

REF.NO	NOTE	PART NO.	DESCRIPTION	ヒ ン メ イ	AMT.
1		G5116-164-000	CLAMP PLATE, LEFT	クランプ トリツケタ ^イ (ヒタ ^リ)	1
2		G5117-164-000-A	CLAMP PLATE, RIGHT	クランプ トリツケタ ^イ (ミキ ^ン)	1
3		SM-6061202-TP	SCREW M6 L=12	ロツカクアノボ ^{ルト} M6 L=12	6
4		WS-0610002-KN	SPRING WASHER 6.1X12.2X1.5	ハ ^ネ サ ^カ ネ M6	6
5		WP-0641601-SC	WASHER	ヒラサ ^カ ネ ミカ ^キ マル M6	6
6		G5118-164-000	CLAMP CYLINDER PLATE, LEFT	クランプ シリンダ ^ク トリツケイタ(ヒタ ^リ)	1
7		G5119-164-000	CLAMP CYLINDER PLATE, RIGHT	クランプ シリンダ ^ク トリツケイタ(ミキ ^ン)	1
8		SM-6061202-TP	SCREW M6 L=12	ロツカクアノボ ^{ルト} M6 L=12	4
9		WS-0610002-KN	SPRING WASHER 6.1X12.2X1.5	ハ ^ネ サ ^カ ネ M6	4
10		WP-0641601-SC	WASHER	ヒラサ ^カ ネ ミカ ^キ マル M6	4
11		G5124-164-000	CLAMP SHAFT	クランプ シ ^ク	2
12		NM-6060001-SC	NUT M6	ロツカクナツト M6 1シユ	2
13		WS-0610002-KN	SPRING WASHER 6.1X12.2X1.5	ハ ^ネ サ ^カ ネ M6	2
14		WP-0641601-SC	WASHER	ヒラサ ^カ ネ ミカ ^キ マル M6	2
15		G5125-164-000	CLAMP HOLDER	クランプ ホルダ ^ク	2
16		G5126-164-000	SPRING	クランプ ハ ^ネ	4
17		G5127-164-000	SPRING HOOK	ハ ^ネ サ ^カ	4
18		G5128-164-000	TENSION BOLT	テンションボ ^{ルト}	2
19		NM-6060001-SC	NUT M6	ロツカクナツト M6 1シユ	2
20		G5129-164-000	SWITCH INSTALLING PLATE	ハント スイッチ トリツケイタ	1
21		G5144-162-000	SCREW	クランプ テ ^ー ブル トメネジ ^ク	2
22		G5130-164-A00	CLAMP, LEFT	クランプ ヒタ ^リ	1
23		G5131-164-000-A	CLAMP, RIGHT	クランプ ミキ ^ン	1
24		SM-8040402-TP	SCREW M4X0.7 L=4	トメネジ ^ク M4X0.7 L=4	4
25		G5132-164-000	CLAMP COVER, LEFT	クランプ カハ ^ー (ヒタ ^リ)	1
26		G5133-164-000	CLAMP COVER, RIGHT	クランプ カハ ^ー (ミキ ^ン)	1
27		G5144-162-000	SCREW	クランプ テ ^ー ブル トメネジ ^ク	6
28		B4131-357-000	NEEDLE GUARD ADJUSTING GUIDE	ハリウケ シ ^ョ ウケ ^ク チヨ ^ウ セツタ ^イ	2
29		SM-9041050-SC	SCREW M4X0.7 L=10	ロツカクボ ^{ルト} M4X0.7 L=10	2
30		WS-0410002-KN	SPRING WASHER	ハ ^ネ サ ^カ ネ M4	2
31		WP-0430801-SC	WASHER M4	ヒラサ ^カ ネ ミカ ^キ マル M4	2
32		G2526-270-000	COLLAR	Xク トウジ ^ク トメカラ ^ク	4
33		G5138-161-000	RUBBER CAP	ヌノオサ ^エ ゴ ^ム	1
34		PA-1601005-00	AIR CYLINDER	エアシリンダ ^ク	2
35		SM-6033052-TP	SCREW	ロツカクアノボ ^{ルト}	8
36		PJ-3040405-04	ELBOW UNION	エルボ ^ウ ユニオン	2
37		HX-0015000-0A	CABLE CLAMP	ケ ^ー ブルクリッパ ^ク	4
38		SM-0040601-SA	SCREW	トラスネジ ^ク	4
39		EA-9500B01-00	CABLE BAND	ソクセンハント ^ク	6
40		SM-8040402-TP	SCREW M4X0.7 L=4	トメネジ ^ク M4X0.7 L=4	8
41		G6112-164-0A0	CLOTH PRESSER CANCELLATION SW	ヌノオサ ^エ カイシ ^ク ヨスW(クミ)	1

30. SET PLATE COMPONENTS
 セット板関係

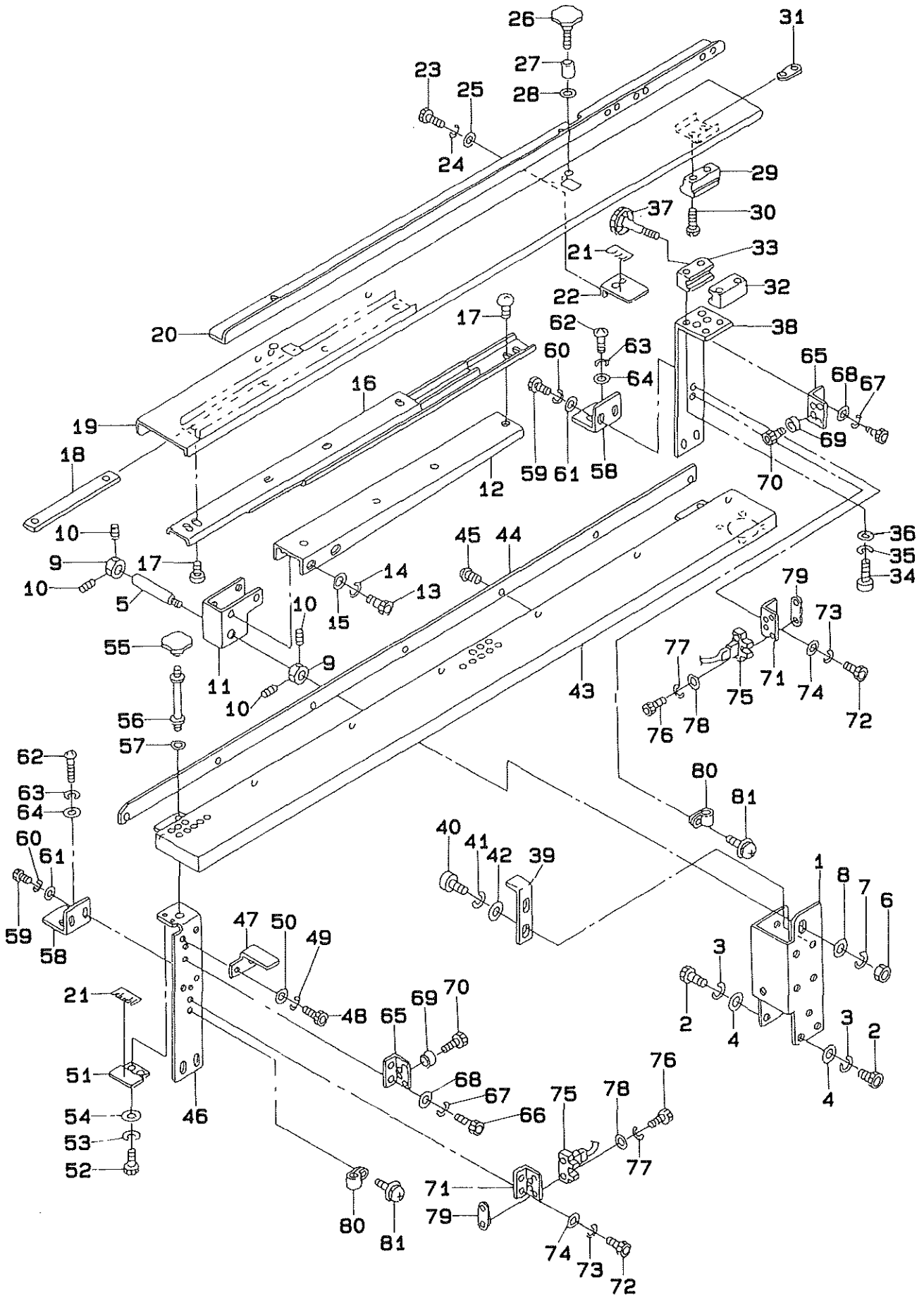

REF.NO	NOTE	PART NO.	DESCRIPTION	ヒンメイ	AMT.
1		G5301-164-000	LEFT INSTALLING BASE	セツトイタ ヒタリトリツクハース	1
2		SH-6061202-TP	SCREW M6 L=12	ロツカクアアホト M6 L=12	6
3		WS-0610002-KH	SPRING WASHER 6.1X12.2X1.5	ハネサカカネ M6	6
4		WP-0641601-SC	WASHER	ヒラサカカネ ミカキマム M6	6
5		G5302-164-000	TURNING SHAFT	セツトイタ カイデンシク	1
6		NM-8080001-SC	NUT M8X1.25	ロツカクアアホト M8 1シユ	1
7		WS-0820002-KH	SPRING WASHER M8	ハネサカカネ M8	1
8		WP-0841601-SC	WASHER 8.4X17.4X1.6	ヒラサカカネ ミカキマム M8	1
9		G2543-270-000	SHAFT STOP COLLAR A	シクツメ カラーA	2
10		SH-8040402-TP	SCREW M4X0.7 L=4	トメネジ M4X0.7 L=4	4
11		G5303-164-000	RAIL INSTALLING PLATE BRACKET	レール トリツクイタ ササエ	1
12		G5304-164-000	RAIL INSTALLING PLATE	レール トリツクイタ	1
13		SH-6061202-TP	SCREW M6 L=12	ロツカクアアホト M6 L=12	4
14		WS-0610002-KH	SPRING WASHER 6.1X12.2X1.5	ハネサカカネ M6	4
15		WP-0641601-SC	WASHER	ヒラサカカネ ミカキマム M6	4
16		G5305-164-000	SLIDER RAIL	スライドルール	1
17		SH-0040601-SA	SCREW	トラスネジ	8
18		G5306-164-000	RAIL FIXED PLATE	レール トメイタ	2
19		G5307-164-000	SET PLATE, LEFT	セツトイタ(ヒタリ)	1
20		G5308-164-000	GUIDE, LEFT	ガイド(ヒタリ)	1
21		G5309-164-000	SCALE	メモリ	4
22		G5310-164-000	SCALE PLATE, LEFT	メモリイタ(ヒタリ)	2
23		SH-6040802-TP	SCREW M4X0.7 L=8	ロツカクアアホト	4
24		WS-0410002-KH	SPRING WASHER	ハネサカカネ M4	4
25		WP-0430801-SC	WASHER M4	ヒラサカカネ ミカキマム M4	4
26		G5311-164-000	KNOB, MALE	ノブ(オス)	2
27		G5312-164-000	COLLAR	ヌボコハシ クラッシュカラー	2
28		WP-0641601-SC	WASHER	ヒラサカカネ ミカキマム M6	2
29		G5315-164-000	BLOCK	セツトイタ コデイブブロック	1
30		SH-6040802-TP	SCREW M4X0.7 L=8	ロツカクアアホト	2
31		G5146-171-000	CLAMP FIXING PLATE	クランプ トメイタ	1
32		G5313-164-000	BLOCK A	セツトイタ イチキム ブロックA	1
33		G5314-164-000	BLOCK B	セツトイタ イチキム ブロック B	1
34		SH-6041202-TP	SCREW M4X0.7 L=12	ロツカクアアホト	4
35		WS-0410002-KH	SPRING WASHER	ハネサカカネ M4	4
36		WP-0430801-SC	WASHER M4	ヒラサカカネ ミカキマム M4	4
37		G5316-164-000	FIXED SCREW	セツトイタ コデイブネジ	1
38		G5006-164-000	SET PLATE SUPPORT, LEFT	セツトイタ ササエ(ヒタリ)	1
39		G5332-164-000	STOPPER	セツトイタ ヒタリストップ	1
40		SH-6061202-TP	SCREW M6 L=12	ロツカクアアホト M6 L=12	2
41		WS-0610002-KH	SPRING WASHER 6.1X12.2X1.5	ハネサカカネ M6	2
42		WP-0641601-SC	WASHER	ヒラサカカネ ミカキマム M6	2
43		G5327-164-000	SET PLATE, RIGHT	セツトイタ ムキ	1
44		G5328-164-000	GUIDE, RIGHT	ガイド(ミキ)	1
45		SH-0030801-SA	SCREW M3X0.5 L=6	トラスネジ M3X0.5 L=6	7
46		G5007-164-A00	SUPPORT PLATE, RIGHT	セツトイタ ササエ ミキ	1
47		G5030-164-000	SUPPORT PLATE	セツトイタ ササエ ネキヨウ	1
48		SH-6061202-TP	SCREW M6 L=12	ロツカクアアホト M6 L=12	2
49		WS-0610002-KH	SPRING WASHER 6.1X12.2X1.5	ハネサカカネ M6	2
50		WP-0641601-SC	WASHER	ヒラサカカネ ミカキマム M6	2
51		G5329-164-000	SCALE PLATE, RIGHT	メモリイタ(ミキ)	2
52		SH-6040602-TP	SCREW M4 L=6	ロツカクアアホト M4X0.7 L=6	4
53		WS-0410002-KH	SPRING WASHER	ハネサカカネ M4	4
54		WP-0430801-SC	WASHER M4	ヒラサカカネ ミカキマム M4	4
55		G5330-164-000	KNOB, FEMALE	ノブ(メス)	2
56		G5331-164-000	HANDLE EXTENSION	ハンドル イクステンション	2
57		WP-0641601-SC	WASHER	ヒラサカカネ ミカキマム M6	2
58		G5403-164-000	FIXED PLATE	セツトイタ ササエ コデイイタ	3
59		SH-6061002-TP	SCREW M6 L=10	ロツカクアアホト M6 L=10	6
60		WS-0610002-KH	SPRING WASHER 6.1X12.2X1.5	ハネサカカネ M6	6
61		WP-0641601-SC	WASHER	ヒラサカカネ ミカキマム M6	6
62		SK-3381601-SC	WOOD SCREW D=3.8 L=16	マキモクネジ D=3.8 L=16	6
63		WS-0410002-KH	SPRING WASHER	ハネサカカネ M4	6
64		WP-0430801-SC	WASHER M4	ヒラサカカネ ミカキマム M4	6
65		G5008-164-000	STOPPER	ハンソクフ ストップ	2
66		SH-6040802-TP	SCREW M4X0.7 L=8	ロツカクアアホト	4
67		WS-0410002-KH	SPRING WASHER	ハネサカカネ M4	4
68		WP-0430801-SC	WASHER M4	ヒラサカカネ ミカキマム M4	4
69		G5384-171-000	RUBBER FOOT	ゴムフツ	2
70		SH-6031002-TP	HEXAGONAL BOLT M3 X 10	ロツカクアアホト M3X0.5 L=10	2
71		G5008-164-000	STOPPER	ハンソクフ ストップ	2
72		SH-6040802-TP	SCREW M4X0.7 L=8	ロツカクアアホト	4
73		WS-0410002-KH	SPRING WASHER	ハネサカカネ M4	4
74		WP-0430801-SC	WASHER M4	ヒラサカカネ ミカキマム M4	4
75		G6105-164-0A0	PRESSER POSITION SW ASH.	ハンソクフ オイシイ SW(クミ)	2
76		SH-6031502-TP	SCREW M3 X 15	ロツカクアアホト M3X0.5 L=15	4
77		WS-0310002-KH	SPRING WASHER M3	ハネサカカネ 3.1X5.9X0.7	4
78		WP-0320501-SC	WASHER M3	ヒラサカカネ 3.2X7X0.5	4
79		G5153-171-000	SENSOR PLATE	ケンセン センサ トメイタ	2
80		HX-0015000-00	CLIP	ケーブル クリップ	2
81		SL-4041081-SF	SCREW M4 L=10	ナハコネジ セムス M4 L=10	2

31. GAUGE & STACKER GUARD COMPONENTS

ゲージ・スタッカーガード関係

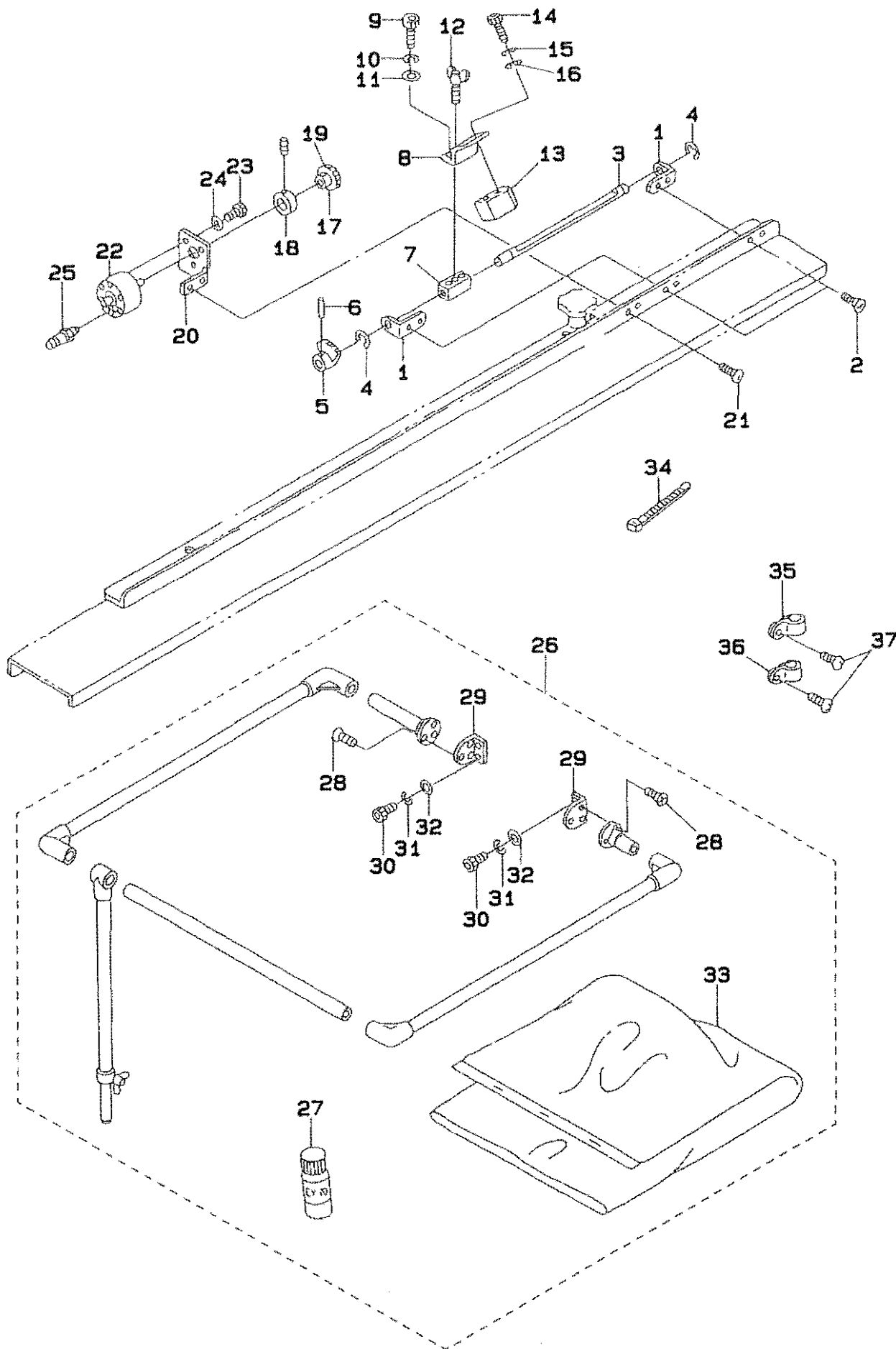

REF.NO	NOTE	PART NO.	DESCRIPTION	品名	AMT.
1		G5317-164-000	BRACKET	ケーシングクワケ	2
2		SM-1030601-SC	SCREW M3 X 8	チラコネジ M3X0.5 L=8	4
3		G5318-164-000	GAUGE SHAFT	ケーシングシャフト	1
4		RE-0400000-KO	E-SHAPED SNAP RING (4MM)	Eカクストメワ 4	2
5		G5321-164-000	GAUGE DRIVEN GEAR	ケーシングドライブウキア	1
6		PS-0160122-KH	SPRING PIN 1.6X12	スプリングピン 1.6X12	1
7		G5323-164-000	GAUGE BLOCK	ケーシングブロック	1
8		G5324-164-000	GAUGE INSTALLING PLATE	ケーシングトリツケイタ	1
9		SM-6040602-TP	SCREW M4 L=6	ロツカクアナホルト M4X0.7 L=6	2
10		WS-0410002-KN	SPRING WASHER	ハネサカネ M4	2
11		WP-0430801-SC	WASHER M4	ヒラサカネ ミカキマル M4	2
12		G5326-164-000	SCREW	ケーシングチヨウセツネジ	1
13		G5325-164-000	GAUGE (FOR MAN)	シンシキ	1
14		SM-6031202-TP	SCREW M3X0.5 L=12	ロツカクアナホルト	2
15		WS-0310002-KN	SPRING WASHER M3	ハネサカネ 3.1X5.0X0.7	2
16		WP-0320501-SC	WASHER M3	ヒラサカネ 3.2X7X0.5	2
17		G5319-164-000	GEAR	ケーシングクワケキア	1
18		G5320-164-000	RETAINING RING	クワケキア トメワ	1
19		SM-8030502-TP	SCREW M3 L=5	トメネジ M3X0.5 L=5	1
20		G5322-164-000	INSTALLING PLATE	ケーシングシンタトリツケイタ	1
21		SM-1030601-SC	SCREW M3 X 8	チラコネジ M3X0.5 L=6	2
22		PA-8000120-00	AIR CYLINDER	エアシリンダ	1
23		SM-6030602-TP	SCREW M3X0.5 L=6	ロツカクアナホルト M3X0.5 L=6	3
24		WP-0320501-SC	WASHER M3	ヒラサカネ 3.2X7X0.5	3
25		PJ-2103040-10	HALF UNION	ユニオンガン ツキテ	2
26		G5240-164-0A0	STACKER GUARD ASM.	スタツカカネト (クミ)	1
27		G5242-164-000	PIPE ADHESIVE CEMENT	パイプセツチャクサイ	(1)
28		SM-1030801-SC	SCREW M3 L=8	チラコネジ M3X0.5 L=8	(6)
29		G5243-164-000	PIPE SUPPORT	パイプシツカナク	(2)
30		SM-6050802-TP	SCREW M5X0.8 L=8	ロツカクアナホルト M5X0.7 L=8	(4)
31		WS-0510002-KN	SPRING WASHER	ハネサカネ 5.1X9.2X1.3	(4)
32		WP-0531001-SC	WASHER	ヒラサカネ ミカキマル M5	(4)
33		GSS-29212000	VINYL BAG	ビニールフクロ	(1)
34		EA-9500B01-00	CABLE BAND	ソクセンバンド	3
35		HX-0015000-0F	CABLE CLIP	ケーブルクリップ	1
36		HX-0015000-0A	CABLE CLAMP	ケーブルクリップ	1
37		SL-4041081-SF	SCREW M4 L=10	チラコネジ ヘムス M4 L=10	2

32. CONVEYOR COMPONENTS
コンベア関係

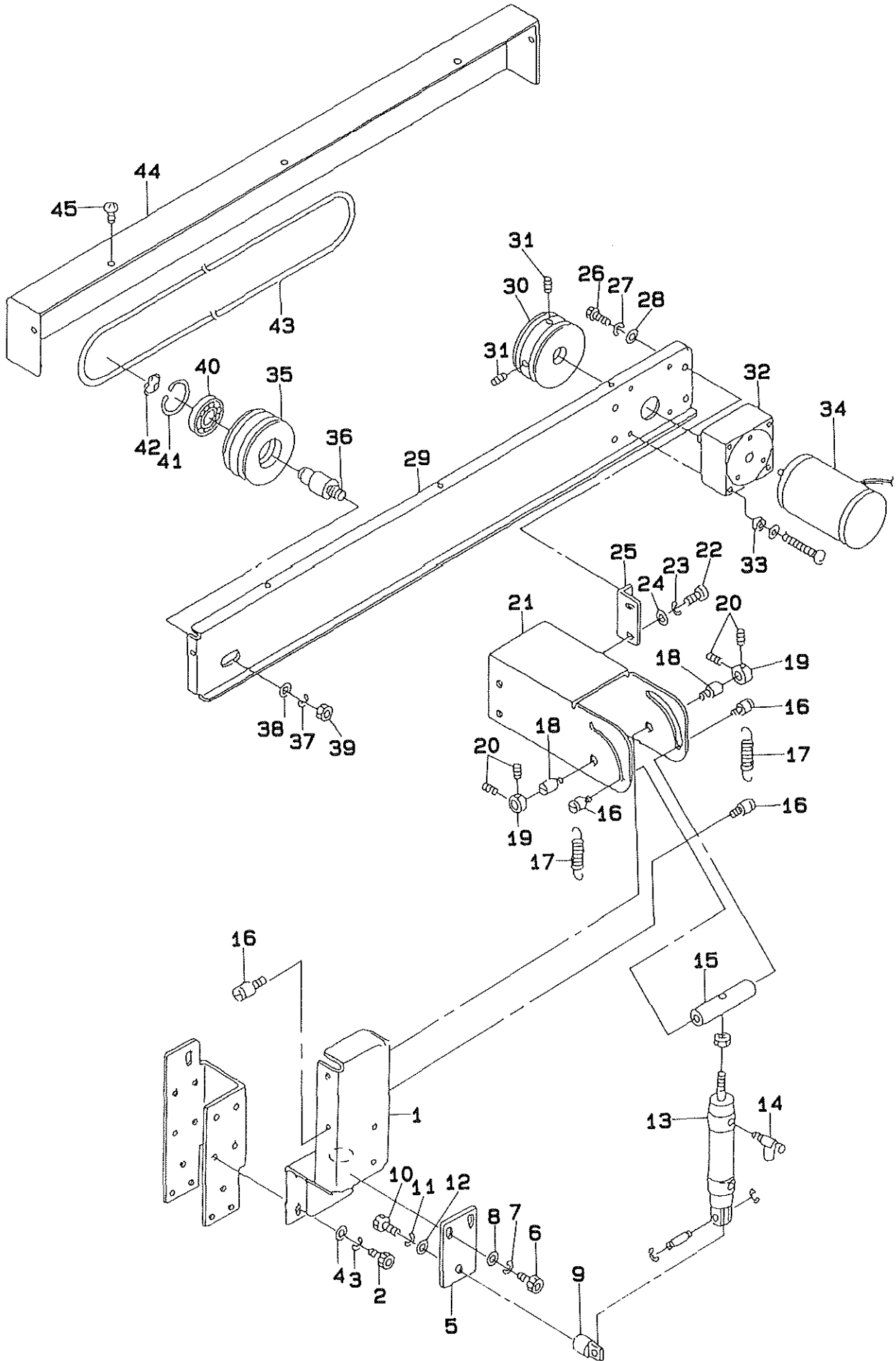

REF.NO	NOTE	PART NO.	DESCRIPTION	ヒンメイ	AMT.
1		G5222-164-000	MOTOR BRACKET SUPPORT	モーターブラケットササ	1
2		SM-6061202-TP	SCREW M6 L=12	ロツカクアサホルト M6 L=12	4
3		WS-0610002-KN	SPRING WASHER 6.1X12.2X1.5	ハネサカネ M6	4
4		WP-0641601-SC	WASHER	ヒラサカネ ミカキマル M6	4
5		G5223-164-000	INSTALLING PLATE	コンベアシリンダ トリツケイタ	1
6		SM-6061202-TP	SCREW M6 L=12	ロツカクアサホルト M6 L=12	2
7		WS-0610002-KN	SPRING WASHER 6.1X12.2X1.5	ハネサカネ M6	2
8		WP-0641601-SC	WASHER	ヒラサカネ ミカキマル M6	2
9		PX-5000170-00	KNUCKLE JOINT	1カク 1ヤマ ナツクルシヨイント	1
10		SM-6082002-TM	SCREW M8 L=20	ロツカクアサホルト M8 L=20	1
11		WS-0820002-KN	SPRING WASHER M8	ハネサカネ M8	1
12		WP-0841601-SC	WASHER 8.4X17.4X1.6	ヒラサカネ ミカキマル M8	1
13		PA-2002513-A0	AIR CYLINDER	エアシリンダ	1
14		PC-0151080-00	SPEED CONTROLLER	スピコン	1
15		G5224-164-000	SHAFT	コンベアシヨウケヨウ シャフト	1
16		B3410-771-000	SUSPENSION SCREW(A)	ハネカケ	4
17		B2710-771-000	SPRING	メス クトールハネ	2
18		G5225-164-000	STUD	コンベア シンシツク	2
19		G2526-270-000	COLLAR	Xクトウシツク トメカラー	2
20		SM-8040402-TP	SCREW M4X0.7 L=4	トメネジ M4X0.7 L=4	4
21		G5226-164-000	MOTOR BRACKET	コンベア モーターブラケット	1
22		SM-6061202-TP	SCREW M6 L=12	ロツカクアサホルト M6 L=12	4
23		WS-0610002-KN	SPRING WASHER 6.1X12.2X1.5	ハネサカネ M6	4
24		WP-0641601-SC	WASHER	ヒラサカネ ミカキマル M6	4
25		G5227-164-000	INSTALLING PLATE	モーターブラケット トリツケイタ	2
26		SM-6061202-TP	SCREW M6 L=12	ロツカクアサホルト M6 L=12	4
27		WS-0610002-KN	SPRING WASHER 6.1X12.2X1.5	ハネサカネ M6	4
28		WP-0641601-SC	WASHER	ヒラサカネ ミカキマル M6	4
29		G5228-164-000	CONVEYER FRAME	コンベアフレーム	1
30		G5229-164-000	DRIVE PULLEY	ドライブプーリー	1
31		SM-8040602-TP	SCREW M4X0.7 L=6	トメネジ	2
32		HM-0007700-10	GEAR HEAD	キヤハット	1
33		B1513-210-000	CLOTH PRESSER MAGNET SPACER	ヌノオサエ マグネット スペース	4
34		G6201-164-0A0	CONVEYER MOTOR ASM.	コンベアモーター(クミ)	1
35		G5230-164-000	IDLER PULLEY	アイトラプーリー	1
36		G5231-164-000	IDLER PULLEY SHAFT	アイトラプーリー シフト	1
37		WS-1020002-KN	SPRING WASHER M10	ハネサカネ M10	1
38		WP-1052001-SC	WASHER 10.5X21X2	ヒラサカネ ミカキマル M10	1
39		NM-6100001-SC	NUT M10X1.5	ロツカクナツト M10 シュ	1
40		SB-1150002-00	BEARING	ベアリング	1
41		RC-3500002-KP	RETAINING RING 35	Cカクタメウ 35	1
42		RC-0150001-KP	RETAINING RING 13.8	Cカクタメウ 13.8	1
43		G5232-164-000	CONVEYER BELT	コンベアベルト	2
44		G5233-164-000	CONVEYER COVER	コンベアカバー	1
45		SM-0040601-SA	SCREW	トラスネジ	5

33. STACKER COMPONENTS
スタッカー布積み台関係

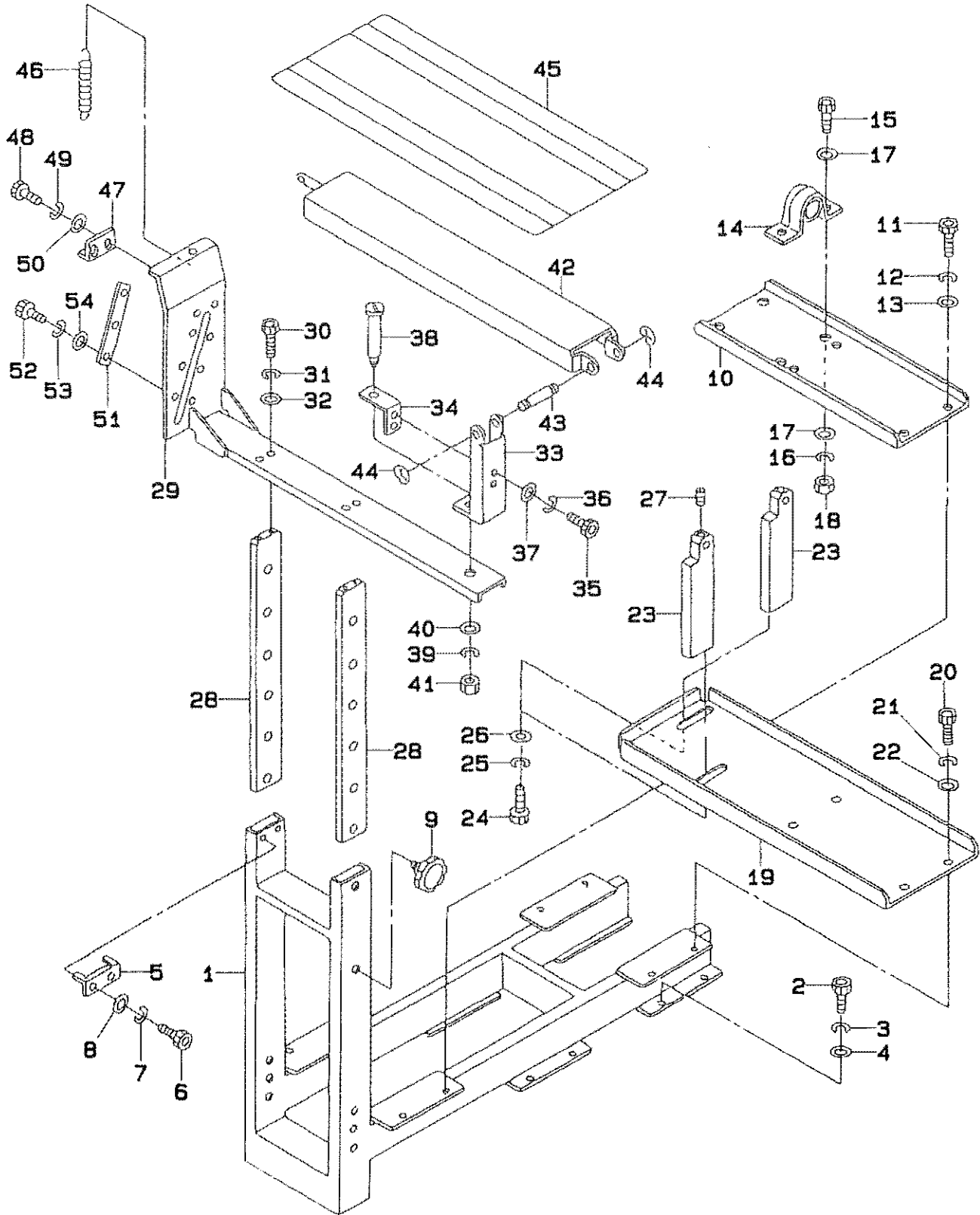

REF.NO	NOTE	PART NO.	DESCRIPTION	ヒンメイ	AMT.
1		G5201-164-000	STACKER BASE	スタッカーベース	1
2		SM-6061202-TP	SCREW M6 L=12	ロツカクアサホルト M6 L=12	4
3		WS-0610002-KN	SPRING WASHER 6.1X12.2X1.5	ハネサカネ M6	4
4		WP-0641601-SC	WASHER	ヒラサカネ ミカキマル M6	4
5		G5210-164-000	SUPPORT PLATE	支ホルウシイタ	2
6		SM-6030602-TP	SCREW M3X0.5 L=6	ロツカクアサホルト M3X0.5 L=6	4
7		WS-0310002-KN	SPRING WASHER M3	ハネサカネ 3.1X5.9X0.7	4
8		WP-0320501-SC	WASHER M3	ヒラサカネ 3.2X7X0.5	4
9		G5220-164-000	KNOB	スタッカータカサチヨウセツノブ	2
10		G5202-164-000	PILLOW INSTALLING PLATE	ヒロートリツケイタ	1
11		SM-6061202-TP	SCREW M6 L=12	ロツカクアサホルト M6 L=12	4
12		WS-0610002-KN	SPRING WASHER 6.1X12.2X1.5	ハネサカネ M6	4
13		WP-0641601-SC	WASHER	ヒラサカネ ミカキマル M6	4
14		G5129-164-000	SWITCH INSTALLING PLATE	ハントスイッチトリツケイタ	2
15		SM-6082002-TN	SCREW M8 L=20	ロツカクアサホルト M8 L=20	4
16		WS-0820002-KN	SPRING WASHER M8	ハネサカネ M8	4
17		WP-0841601-SC	WASHER 8.4X17.4X1.6	ヒラサカネ ミカキマル M8	8
18		NM-6080001-SC	NUT M8X1.25	ロツカクナツト M8 1シユ	4
19		G5203-164-000	CYLINDER HOLDER BASE	シリンドラトリツケイタコチイタ	1
20		SM-6061202-TP	SCREW M6 L=12	ロツカクアサホルト M6 L=12	4
21		WS-0610002-KN	SPRING WASHER 6.1X12.2X1.5	ハネサカネ M6	4
22		WP-0641601-SC	WASHER	ヒラサカネ ミカキマル M6	4
23		G5217-164-000	CYLINDER MOUNT PLATE	シリンドラトリツケイタ	2
24		SM-6061602-TP	SCREW M6 L=16	ロツカクアサホルト	4
25		WS-0610002-KN	SPRING WASHER 6.1X12.2X1.5	ハネサカネ M6	4
26		WP-0641601-SC	WASHER	ヒラサカネ ミカキマル M6	4
27		SM-8040402-TP	SCREW M4X0.7 L=4	トメネシ M4X0.7 L=4	2
28		G5209-164-000	ADJUSTING PLATE	ヌノウミタイ チョウセツイタ	2
29		G5211-164-000	SUPPORT	ヌノウミタイ ササエ	1
30		SM-6041202-TP	SCREW M4X0.7 L=12	ロツカクアサホルト	4
31		WS-0410002-KN	SPRING WASHER	ハネサカネ M4	4
32		WP-0430801-SC	WASHER M4	ヒラサカネ ミカキマル M4	4
33		G5212-164-000	FULCRUM PLATE	ヌノウミタイ シンシイタ	1
34		G5234-164-000	PIN SUPPORT	ヌノウミタイ カイデンピン ササエ	1
35		SM-6040802-TP	SCREW M4X0.7 L=8	ロツカクアサホルト	2
36		WS-0410002-KN	SPRING WASHER	ハネサカネ M4	2
37		WP-0430801-SC	WASHER M4	ヒラサカネ ミカキマル M4	2
38		B8170-220-000	BED FIXED SCREW	ハネツト コチイネシ	1
39		WS-0820002-KN	SPRING WASHER M8	ハネサカネ M8	1
40		WP-0841601-SC	WASHER 8.4X17.4X1.6	ヒラサカネ ミカキマル M8	1
41		NM-6080001-SC	NUT M8X1.25	ロツカクナツト M8 1シユ	1
42		G5213-164-000	CLOTH STACKER	ヌノウミタイ	1
43		135-18105	LIFTING LEVER SHAFT	ヌノウミタイ アケレハシ	1
44		RE-0700000-KO	E-SHAPED SNAP RING (7MM)	Eカタメツ 7	2
45		G5022-164-000	CUSHION	ヌノウミタイ クッション	1
46		G5214-164-000	SPRING	スタッカーハネ	1
47		G5215-164-000	FIXED PLATE	ヌノウミタイ コチイタ	1
48		SM-6030602-TP	SCREW M3X0.5 L=6	ロツカクアサホルト M3X0.5 L=6	2
49		WS-0310002-KN	SPRING WASHER M3	ハネサカネ 3.1X5.9X0.7	2
50		WP-0320501-SC	WASHER M3	ヒラサカネ 3.2X7X0.5	2
51		G5235-164-000	SLIDER	ヌノウミタイ スライダ	2
52		SM-6030802-TP	SCREW M3X0.5 L=8	ロツカクアサホルト M3X0.5 L=8	6
53		WS-0310002-KN	SPRING WASHER M3	ハネサカネ 3.1X5.9X0.7	6
54		WP-0320501-SC	WASHER M3	ヒラサカネ 3.2X7X0.5	6

34. MACHINE TABLE COMPONENTS

マシンテーブル関係

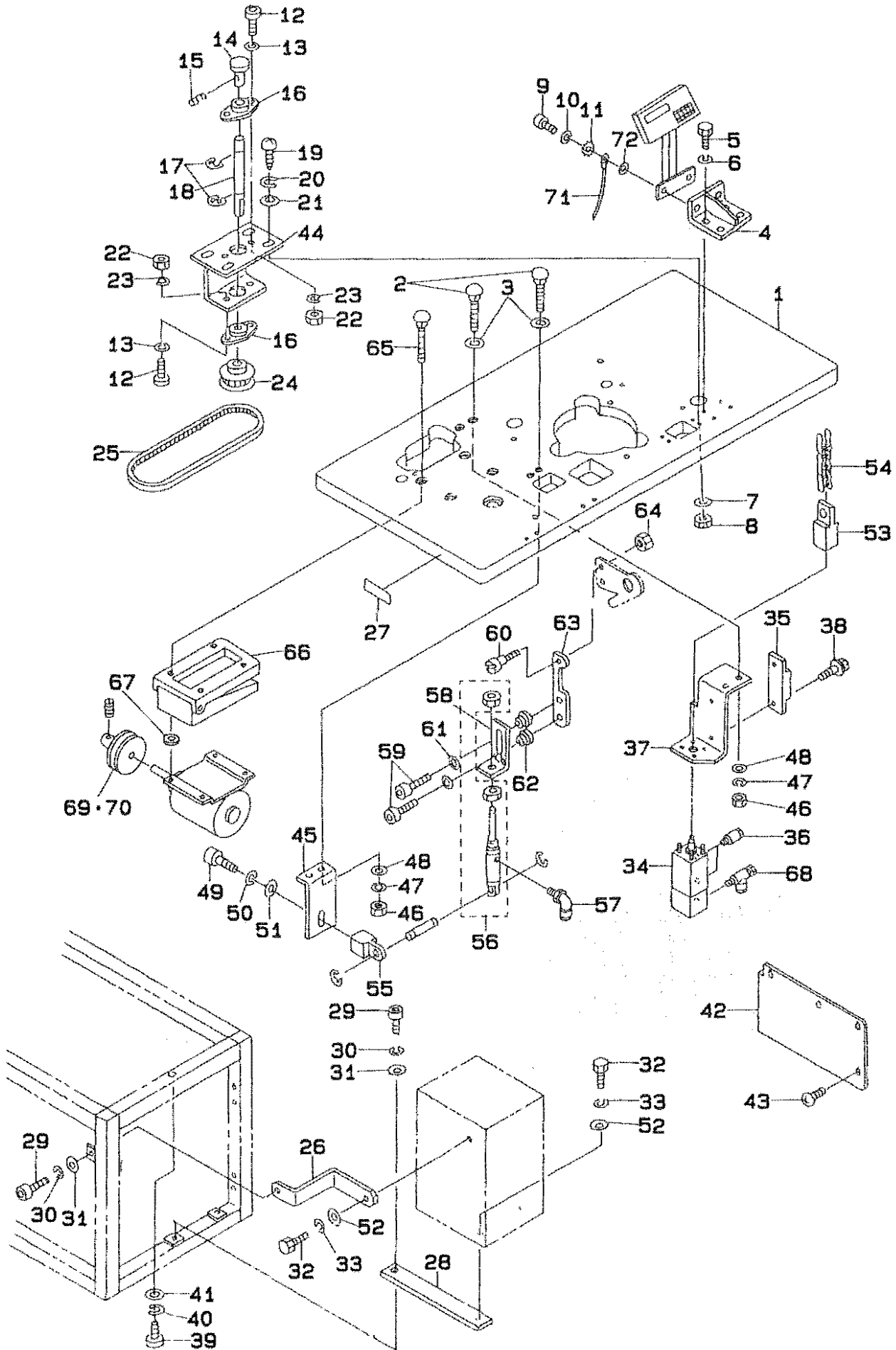

REF. NO	NOTE	PART NO.	DESCRIPTION	ヒンメイ	AMT.
1		G5402-164-A00	SEWING MACHINE TABLE	ミシン テーブル	1
2		MTJ-MS000060	BOLT	カクネマキアタマボルト	4
3		WP-0850002-SP	WASHER 8.5X18X1.6	ヒラチカネ 8.5X18X1.6	4
4		G5406-164-000	OPERATION PANEL BRACKET	ツウサハネル トリツケイタ	1
5		SM-9066503-SC	SCREW M6 L=65	ロツカクボルト M6 L=65	4
6		WS-0610002-KN	SPRING WASHER 6.1X12.2X1.5	ハネチカネ M6	4
7		WP-0641601-SC	WASHER	ヒラチカネ ミカキマル M6	4
8		NM-6060001-SC	NUT M6	ロツカクナツト M6 1シユ	4
9		SM-6061202-TN	BOLT	ロツカクアタボルト	2
10		WS-0610002-KN	SPRING WASHER 6.1X12.2X1.5	ハネチカネ M6	2
11		WT-0640001-KN	TOOTH WASHER	ハツキチカネ A6	2
12		SM-6051202-TP	SCREW M5X0.8 L=12	ロツカクアタボルト M5X0.8 L=12	4
13		WP-0531001-SC	WASHER	ヒラチカネ ミカキマル M5	4
14		165-61904	MOTOR KNOB	アームモーターワマミ	1
15		SM-8050602-TP	SCREW M5 L=6	トメネジ M5X0.8 L=6	1
16		G5420-164-000	FLANGE	シュトウカイデンヨウ ミニフランジ	2
17		RE-0800000-K0	E-SHAPED SNAP RING (6MM)	Eカクタメワ 6	2
18		G5419-164-000	SHAFT	シュトウカイデンヨウ シャフト	1
19		SK-3381301-SC	WOOD SCREW	マルモクネジ	4
20		WS-0410002-KN	SPRING WASHER	ハネチカネ M4	4
21		WP-0430801-SC	WASHER M4	ヒラチカネ ミカキマル M4	4
22		NM-6050001-SC	NUT M5	ロツカクナツト M5X0.8 1シユ	4
23		WS-0510002-KN	SPRING WASHER	ハネチカネ 5.1X9.2X1.3	4
24		G5418-164-000	SULLEY	シュトウカイデンヨウ プーリー	1
25		G5421-164-000	ROTATION BELT	シュトウカイデンヨウ ヘルム	1
26		G5423-164-000	FIXED PLATE	デンソウ ホックス コチイタ	1
27		G5042-164-A00	NAME PLATE	コンプリート メイハン	1
28		G5421-162-000	CONTROL BOX INSTALLING PLATE	デンソウ ホックス トメイタ	2
29		SH-6082002-TN	SCREW M8 L=20	ロツカクアタボルト M8 L=20	3
30		WS-0820002-KN	SPRING WASHER M8	ハネチカネ M8	3
31		WP-0841601-SC	WASHER 8.4X17.4X1.6	ヒラチカネ ミカキマル M8	3
32		SM-9082003-SC	SCREW M8 L=20	ロツカクボルト	3
33		WS-0820002-KN	SPRING WASHER M8	ハネチカネ M8	3
34		PA-2003502-A0	AIR CYLINDER	エアシリンダ	1
35		HK-0443501-20	TERMINAL	タシタ	1
36		PJ-3010605-03	HALF UNION	ハーフ ユニオン	2
37		G5407-164-A00	CYLINDER BRACKET	キトウ シリンダ トリツケイタ	1
38		SL-4030881-SF	SCREW M3 X 8	チハコネジ セムス M3 L=8	2
39		SM-6082002-TN	SCREW M8 L=20	ロツカクアタボルト M8 L=20	6
40		WS-0820002-KN	SPRING WASHER M8	ハネチカネ M8	6
41		WP-0841601-SC	WASHER 8.4X17.4X1.6	ヒラチカネ ミカキマル M8	6
42		G5422-164-A00	PULLEY COVER	プーリー カバー	1
43		SM-0040601-SA	SCREW	トラスネジ	4
44		G5417-164-000	BRACKET	シュトウカイデンヨウ プラケット	1
45		G5419-164-000	CYLINDER BRACKET	オウエカウシリンダ トリツケイタ	1
46		NM-6060001-SC	NUT M6	ロツカクナツト M6 1シユ	4
47		WS-0610002-KN	SPRING WASHER 6.1X12.2X1.5	ハネチカネ M6	4
48		WP-0641601-SC	WASHER	ヒラチカネ ミカキマル M6	4
49		SM-6051202-TP	SCREW M5X0.8 L=12	ロツカクアタボルト M5X0.8 L=12	1
50		WS-0510002-KN	SPRING WASHER	ハネチカネ 5.1X9.2X1.3	1
51		WP-0531001-SC	WASHER	ヒラチカネ ミカキマル M5	1
52		WP-0841601-SC	WASHER 8.4X17.4X1.6	ヒラチカネ ミカキマル M8	3
53		G5414-171-000	THRUST KNUCKLE	オウエ ナツクル	1
54		G5416-171-000	THRUST CHAIN	オウエチェーン	1
55		PX-5000180-00	KNUCKLE JOINT	イヤマ ナツクル ショイント	1
56		PA-1601510-A0	AIR CYLINDER	エアシリンダ	1
57		PJ-3040405-04	ELBOW UNION	エルボユニオン	1
58		G5412-164-000	WORKING PLATE	オウエカウ イタ	1
59		SM-6041202-TP	SCREW M4X0.7 L=12	ロツカクアタボルト	2
60		165-62902	HINGE SCREW	ヒンジスライツネジ	1
61		WP-0430801-SC	WASHER M4	ヒラチカネ ミカキマル M4	2
62		G5416-164-000	SLIDE HOLDER	スライドホルダ	2
63		G5411-164-000	LINK	オウエカウリンク	1
64		NM-6050001-SC	NUT M5	ロツカクナツト M5X0.8 1シユ	1
65		MTJ-MS00000S	SCREW SET	モータ トリツケボルト クミ	4
66		B7101-761-BA0	MOTOR BASE ASM.	モータベース	1
67		MTJ-MGC00000	RUBBER CUSHION	ゴムクッション	4
68		PC-0105110-00	SPEED CONTROLLER	スピコン メタアアウトタイプ	1
69	#01	135-31207	MOTOR PULLEY 50HZ 2000 SPM	モータプーリー (50HZ)	1
70	#01	135-31504	MOTOR PULLEY 60HZ 2000 SPM	モータプーリー (60HZ)	1
71		G6704-164-0A0	EARTH CORD ASM.	ツウサハネル アースコードクミ	2
72		WP-0641601-SC	WASHER	ヒラチカネ ミカキマル M6	2

Note (注記) #01.....SELECTIVE PARTS

選択部品

35. CONTROL BOX COMPONENTS
電装ボックス関係

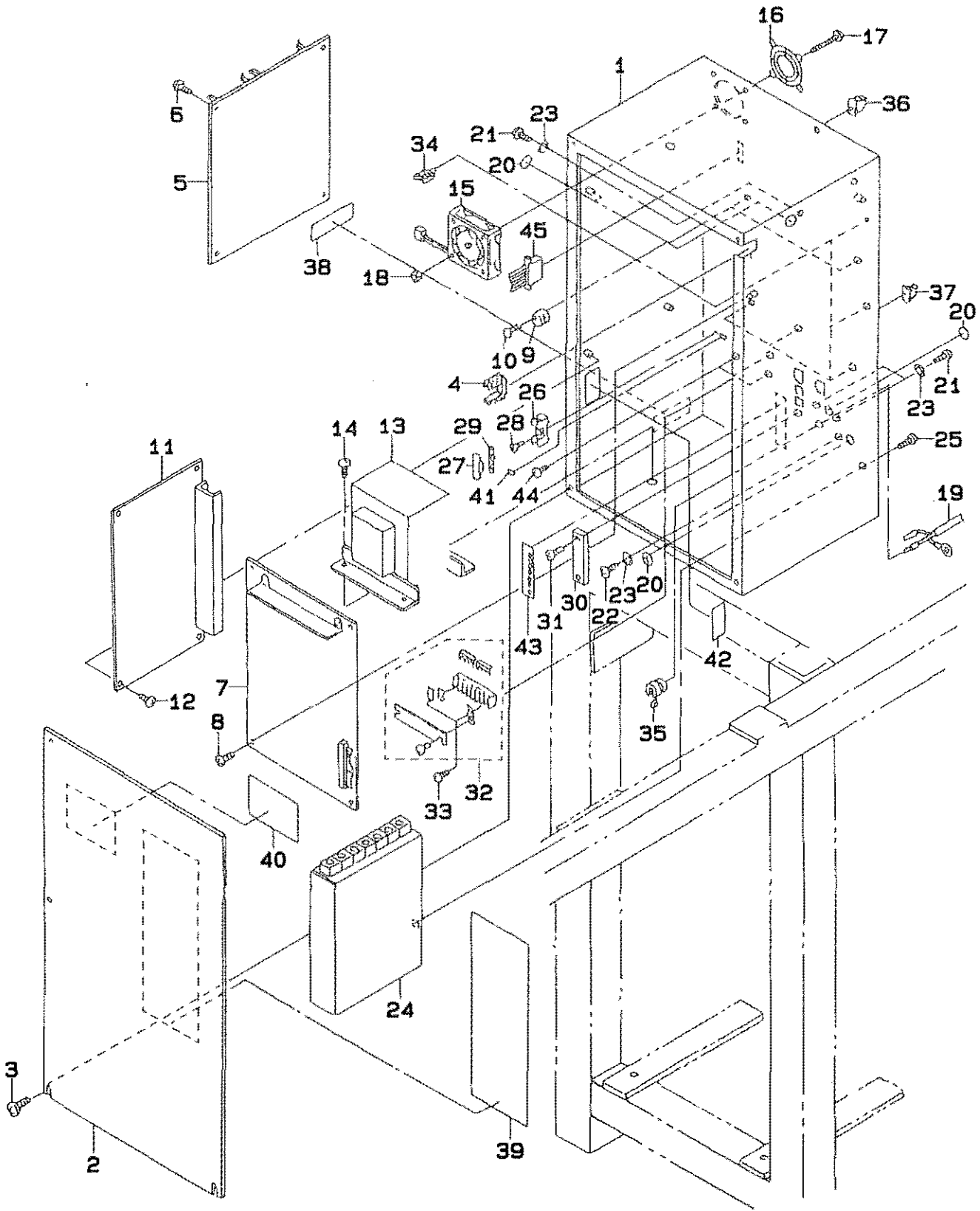

REF.NO	NOTE	PART NO.	DESCRIPTION	ヒンメイ	AMT.
1		M1001-544-000	FRAME CONTROLL BOX	デーンソウホックス フレームホンタイ	1
2		M1002-544-0A0	FRAME CONTROLL BOX COVER ASM.	デーンソウホックス フレームフタ クミ	1
3		SM-0040601-SA	SCREW	トラスネジ	6
4		M1004-540-000	FREE BUSHING, A	ジツサイ フツツシユ A	1
5		M8601-543-BA0	CPU BASE ASM.	CPU キハソクミ	1
6		SL-4030881-SF	SCREW M3 X 8	ナヘコネジ セムス M3 L=8	4
7		M8602-544-AA0-A	I/O BASE ASM. (B)	I/Oキハソクミ(B)	1
8		SL-4030881-SF	SCREW M3 X 8	ナヘコネジ セムス M3 L=8	4
9		M1004-544-000	PRESSER PLATE	オサエイタ	2
10		SL-4031891-SC	SCREW M3 X 18	ナヘコネジ セムス M3 L=18	2
11		M8603-544-0A0	POWER BOARD ASM.	POWER キハソクミ	1
12		SL-4030881-SF	SCREW M3 X 8	ナヘコネジ セムス M3 L=8	4
13		M8510-544-0A0	TRANSFORMER ASM.	トランス クミ	1
14		SL-4051091-SC	SCREW M5X0.8 L=10	ナヘコネジ セムス M5X0.8 L=10	4
15		M8511-544-0A0	DC FAN ASM.	DC ファン クミ	1
16		HM-0003800-A0	FINGER GUARD	フィンガード カート	1
17		SM-4043601-SN	SCREW M4X0.7 L=36	ナヘコネジ M4X0.7 L=36	4
18		NM-3040520-SF	FLANGE NUT M4	フランジナット	4
19		M8521-540-0A0	AC INPUT POWER CORD ASM.	AC ニュウリヨク デーンケソクコトクミ	1
20		E9567-319-000	EARTH MARK	アース マーク	3
21		SL-4041081-SF	SCREW M4 L=10	ナヘコネジ セムス M4 L=10	3
22		SL-4041281-SF	SCREW M4X0.7 L=12	ナヘコネジ M4X0.7 L=12 セムス	1
23		WT-0430001-KN	TOOTHED WASHER	ハツキサカガネ A4	4
24		HM-0005700-10	DRIVER	5ソウ トライハ	1
25		SL-4041081-SF	SCREW M4 L=10	ナヘコネジ セムス M4 L=10	2
26		HF-0051110-00	FUSE HOLDER	ヒューズホルダー	1
27		HF-0051100-0B	FUSE HOLDER COVER	ヒューズホルダー カバー	1
28		SM-4041001-SC	SCREW M4X0.7 L=10	ナヘコネジ M4X0.7 L=10	1
29		E9602-701-000	FUSE 4A	ガラスカン ヒューズ 4A	1
30		HK-0171500-70	TERMINAL BASE 7P	タンジタ	1
31		SL-4031681-SF	SCREW M3 L=16	セムスネジ M3 L=16	2
32		HK-0444500-60	TERMINAL BASE	タンジタ	1
33		SL-4031481-SF	SCREW M3 L=14	ナヘコネジ セムス M3 L=14	2
34		HX-0022200-0A	CABLE CLAMP	ソクセン クランプ	5
35		HX-0002100-00	CORD BUSHING	コトフツツシユ	1
36		HX-0002400-00	CORD HOLDER	DSKクランプ	1
37		HX-0002400-0C	CORD CLAMP	クランプ	1
38		M1010-544-000	CONTROL BOX PLATE	デーンソウメイハン	1
39		M1020-544-000	SEAL, A	キノウセツメイシール(A)	1
40		M1022-543-000	SEAL, B	キノウセツメイシール(B)	1
41		M1022-544-000	F6 SEAL	F6 シール	1
42		M1021-544-000	SEAL	ヒューズセツメイシール	1
43		M1021-540-000	SEAL	ニュウリヨク デーンアツシール	1
44		SL-4040691-SC	SCREW M4 X 6	ナヘコネジ セムス M4X0.7 L=6	2
45		M8528-544-0A0	MOTOR CORD ASM.	モーターユウケイコトクミ	1

36. PANEL CIRCUIT BOARD COMPONENTS
 パネル基板・電源基板関係

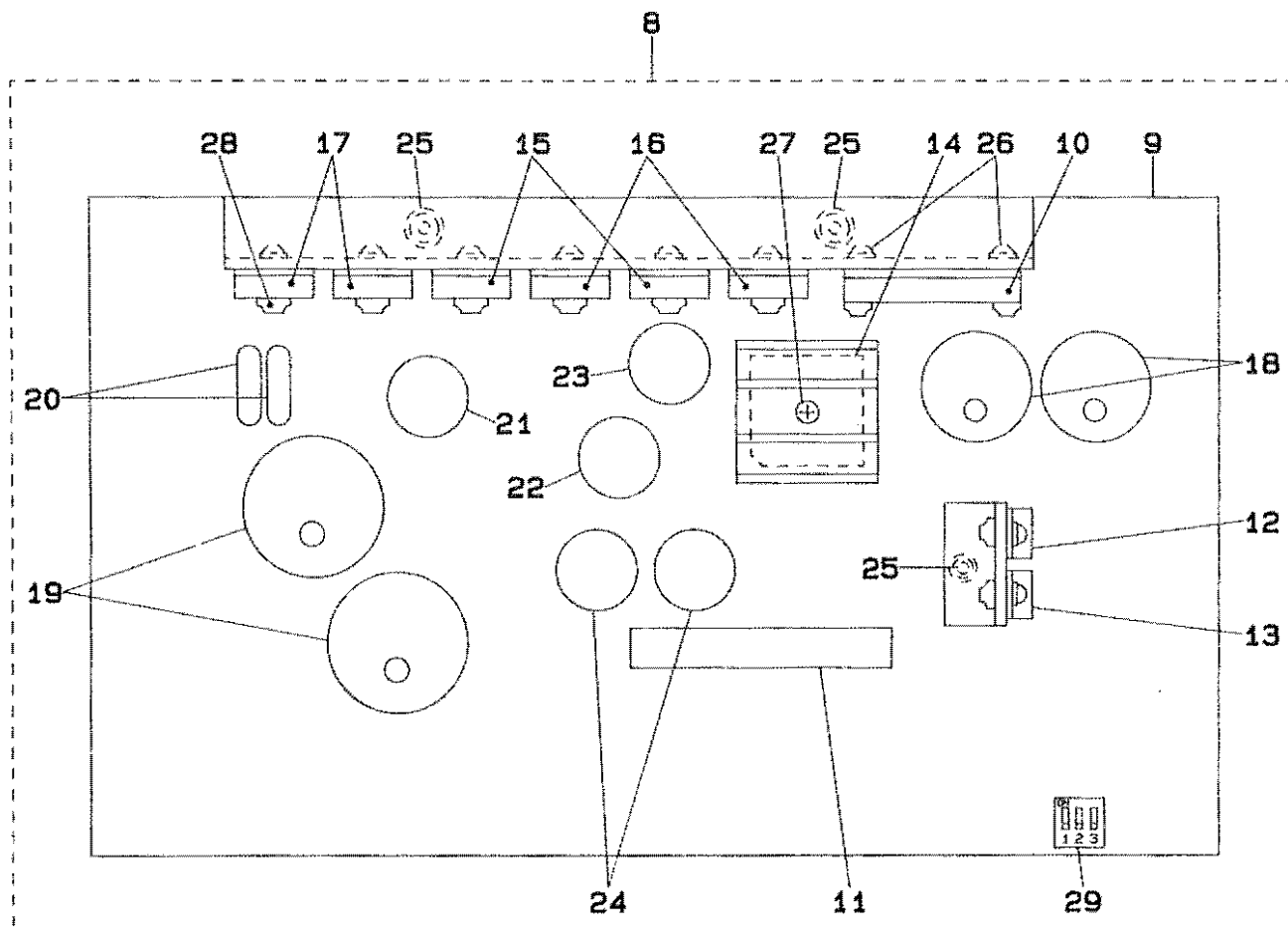
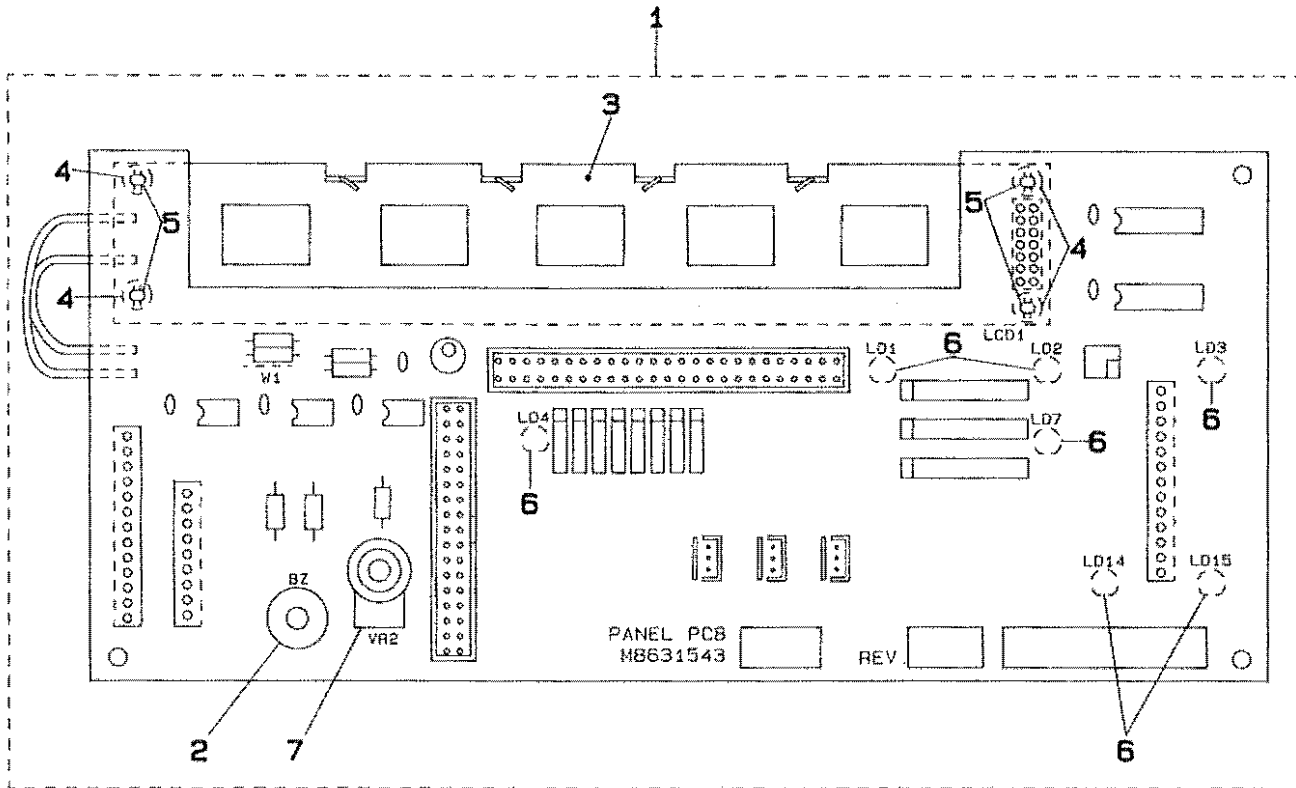

REF.NO	NOTE	PART NO.	DESCRIPTION	ヒソメイ	AMT.
1		M8631-543-0A0	PANEL CIRCUIT BOARD ASM.	パネル キハシ ユミ	1
2		HX-0024000-00	BUZZER	ブザー	(1)
3		HG-0043500-00	LIQUID CRYSTAL INDICATOR	液晶表示装置	(1)
4		G6312-186-000	LCD SPACER	LCD スパース	(4)
5		HX-0009400-0C	NYLON RIVET	ナイロン リベット	(4)
6		HG-0043600-00	LIGHT EMITTING DIODE	LED	(7)
7		HR-0303010-30	VOLUME (10K)	ボリューム 10K オーム	(1)
8		M8603-544-0A0	POWER BOARD ASM.	POWER キハシ ユミ	(1)
9		M8603-544-000	POWER BOARD	POWER キハシ ユミ	(1)
10		HL-0069400-00	IC (STR-9005)	IC (STR-9005)	(1)
11		M9698-110-000	IC M9698	ハイブリット IC (M9698)	(1)
12		HL-0118200-00	REGULATOR	レギュレータ	(1)
13		HL-0118000-00	REGULATOR	レギュレータ	(1)
14		HG-0028500-00	DIODE BRIDGE (S10VB20)	ダイオード (S10VB20)	(1)
15		HG-0037800-00	DIODE (FMM-32R)	ダイオード	(2)
16		HG-0037700-00	DIODE (FMM-32S)	ダイオード	(2)
17		HT-0025700-00	TRANSISTOR 2SD1296	トランジスタ (2SD1296)	(2)
18		HC-0275010-30	CAPACITOR 10000MF 16V	コンデンサ 10000MF 16V	(2)
19		HC-0115047-20	CAPACITOR 4700MF 63V	コンデンサ 4700UF 63V	(2)
20		HN-0003700-00	ZNR 22V	ノイズフィルタ	(2)
21		EA-9544B02-00	FUSE	ヒューズ	(1)
22		E9602-701-000	FUSE 4A	ガラス管 ヒューズ 4A	(1)
23		E8523-304-000	FUSE 10A	ガラス管 ヒューズ	(1)
24		E9611-601-000	FUSE 1A	ヒューズ 1A	(2)
25		SL-4031081-SF	SCREW M3 L=10	ナベコネシ ヴェス M3 L=10	(5)
26		SL-4031481-SF	SCREW M3 L=14	ナベコネシ ヴェス M3 L=14	(8)
27		SL-4031281-SF	SCREW M3 L=12	ヴェスネシ M3 L=12	(1)
28		NM-3034000-SF	FLANGE NUT	フランジナット M3	(10)
29		HA-0010800-30	DIP SWITCH	ディップ スイッチ	(1)

37. ASSISTANT CLAMP, LIGHT MATERIAL CLAMP & LEAD CLAMP COMPONENTS (OPTIONAL)
 補助クランプ・薄物クランプ・針芯対応クランプ関係 (オプション)

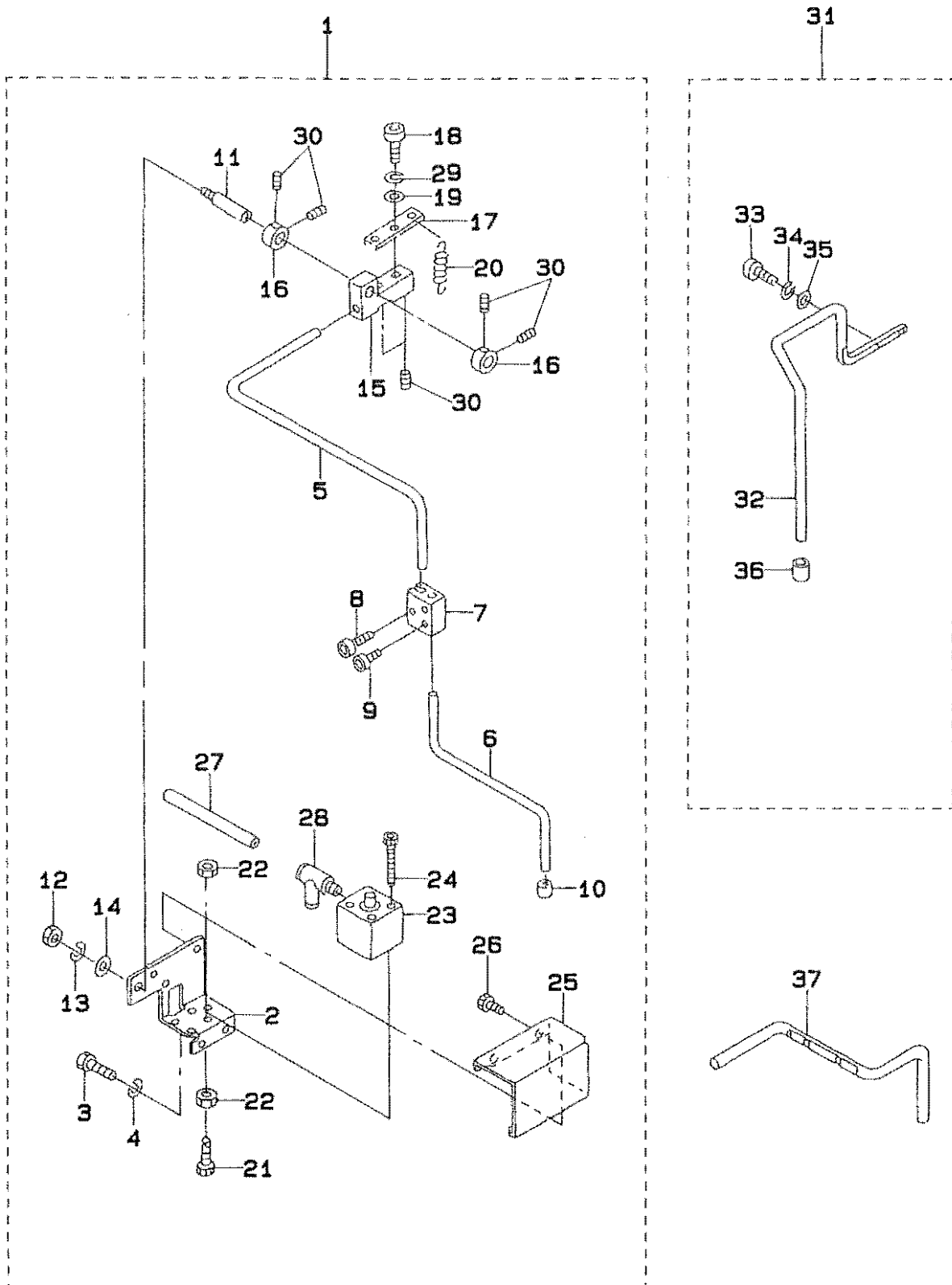

REF.NO	NOTE	PART NO.	DESCRIPTION	ヒ シ ヂ イ	AMT.
1		G5501-164-0A0	AUXILIARY CLAMP ASM.	ホジヨクランブクミ	1
2		G5501-164-000	AUXILIARY CLAMP BRACKET	ホジヨクランブトリツケタイ	(1)
3		SM-9061003-SC	SCREW M6X10	ロツカクホルト M6 L=10	(2)
4		WS-0610002-KN	SPRING WASHER 6.1X12.2X1.5	ハネサカネ M6	(2)
5		G5502-164-000	AUXILIARY CLAMP, UPPER	ホジヨクランブ ウエ	(1)
6		G5503-164-000	AUXILIARY CLAMP, LOWER	ホジヨクランブ シタ	(1)
7		G5504-164-000	ADJUSTING METAL	ホジヨクランブ チョウセイカナク	(1)
8		SM-6061202-TN	BOLT	ロツカクアナホルト	(1)
9		SM-6030402-TN	BOLT M3X4	ロツカクアナツキホルト	(2)
10		G5138-161-000	RUBBER CAP	ヌノオサエコム	(1)
11		G5124-164-000	CLAMP SHAFT	クランブシツク	(1)
12		NM-6060001-SC	NUT M6	ロツカクナツト M6 1シユ	(1)
13		WS-0610002-KN	SPRING WASHER 6.1X12.2X1.5	ハネサカネ M6	(1)
14		WP-0641601-SC	WASHER	ヒラサカネ ミカキマル M6	(1)
15		G5125-164-000	CLAMP HOLDER	クランブホモタ	(1)
16		G2526-270-000	COLLAR	Xリトウシツク トメカラ	(2)
17		G5505-164-000	SPRING HOOK	ホジヨクランブ ハネカケ	(1)
18		SM-6040602-TP	SCREW M4 L=6	ロツカクアナホルト M4X0.7 L=6	(2)
19		WP-0430801-SC	WASHER M4	ヒラサカネ ミカキマル M4	(2)
20		G5126-164-000	SPRING	クランブハネ	(1)
21		G5506-164-000	SCREW	チョウセイネジ	(1)
22		NM-6060001-SC	NUT M6	ロツカクナツト M6 1シユ	(2)
23		PA-1601005-00	CLAMP CYLINDER	クランブシリンドラ	(1)
24		SM-6033052-TP	SCREW	ロツカクアナホルト	(4)
25		G5507-164-000	AUXILIARY CLAMP COVER	ホジヨクランブカハ	(1)
26		SM-0040601-SA	SCREW	トラスネジ	(2)
27		BT-0406251-EB	URETHANE HOSE, BLACK	ウレタンホース クロ	(1)
28		PJ-3050405-03	UNION	ブランチテイ	(1)
29		WS-0410002-KN	SPRING WASHER	ハネサカネ M4	(2)
30		SM-8040402-TP	SCREW M4X0.7 L=4	トメネジ M4X0.7 L=4	(6)
31		G5508-164-0A0	LIGHT FABRIC CLAMP ASM.	ウスモノクランブクミ	1
32		G5508-164-000	LIGHT FABRIC CLAMP	ウスモノクランブ	(1)
33		SM-6031002-TP	HEXAGONAL BOLT M3 X 10	ロツカクアナホルト M3X0.5 L=10	(2)
34		WS-0310002-KN	SPRING WASHER M3	ハネサカネ 3.1X5.9X0.7	(2)
35		WP-0320501-SC	WASHER M3	ヒラサカネ 3.2X7X0.5	(2)
36		G5138-161-000	RUBBER CAP	ヌノオサエコム	(1)
37		G5509-164-000	NEEDLE CLAMP	ハリシツク タイオウクランブ	1

38. BR-CONTROL BOX COMPONENTS
BR電装関係

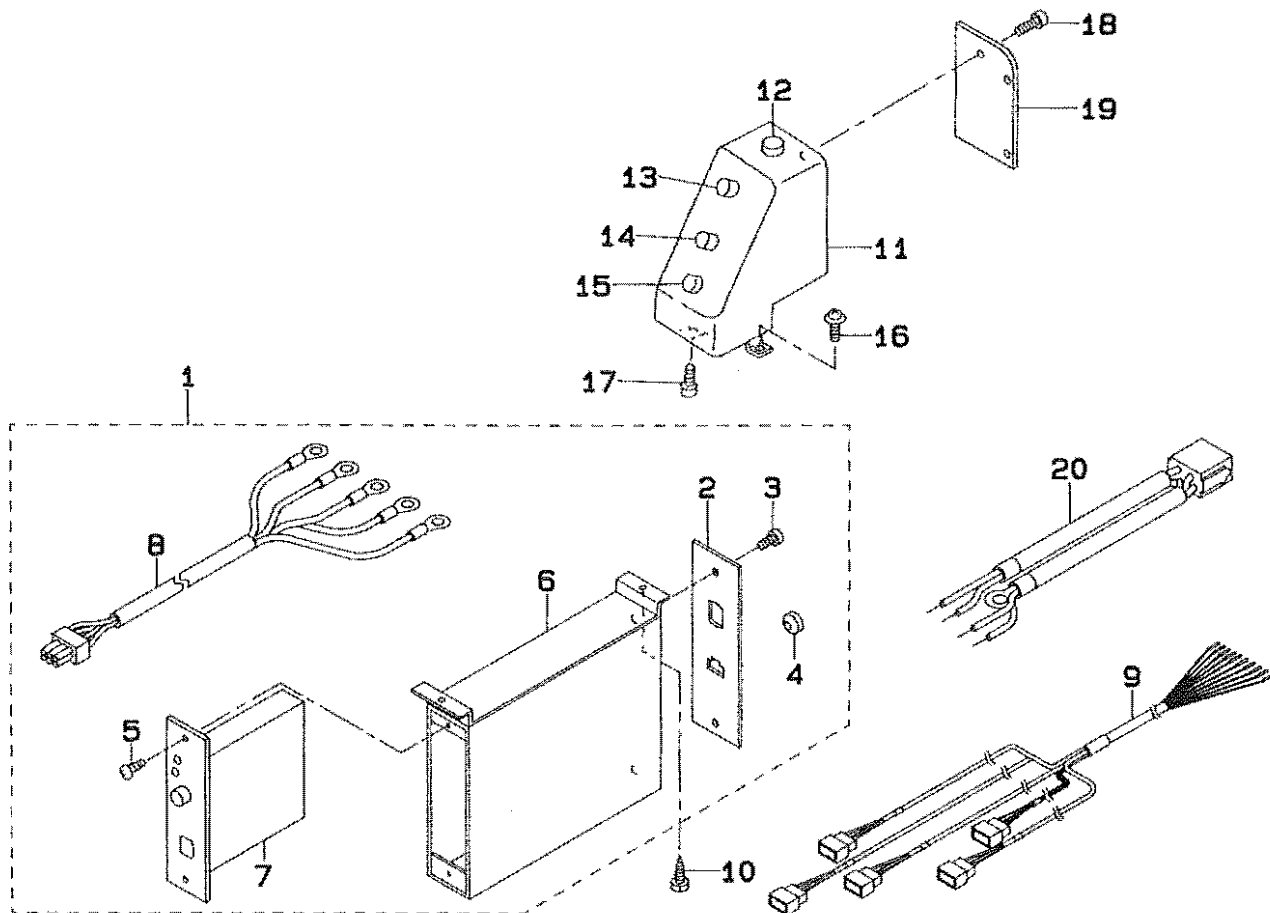

REF.NO	NOTE	PART NO.	DESCRIPTION	ヒンメイ	QTY.
1		GBR-118010A0	P/F CONTROLLER COMPL.	P/F コントローラ ヲウクミ	1
2		GBR-10802000	P/F CONTROLLER BACK LID	P/Fコントローラ-ウラフタ	(1)
3		SL-4040691-SC	SCREW M4 X 6	ナハ`コネジ` セムス M4X0.7 L=6	(2)
4		HX-0009800-00	CORD BUSH	コート`ブ`ウシヨ	(1)
5		SM-5040601-SC	SCREW M4X0.7 L=6	ハ`イント`コネジ` M4X0.7 L=6	(2)
6		GBR-11801000	P/F CONTROLLER FRAME	P/F コントローラフレーム ホンタイ	(1)
7		GBR-118110A0	P/F CONTROLLER ASM.	P/Fコントローラクミ	(1)
8		GBR-108210A0	P/F POWER CORD ASM.	P/Fデンケンコート`クミ	(1)
9		GBR-118220A0	CONNECTING CORD ASM.	P/F デンケンチユウケイコート`クミ	1
10		SK-3381301-SC	WOOD SCREW	マルモクネジ`	2
11		GBR-11781000	PANEL BOX	ハ`ネルホ`ツクス	1
12		GBR-117860A0	BREAKER ASM.	ブレーカ クミ	1
13		GBR-117850A0	BUTTON SUPPLY SW ASM.	シユト`ウホ`タン キヨウキヨウ SWクミ	1
14		GBR-117830A0	STEP-KEEPER SW ASM.	タ`ント`リ SW(クミ)	1
15		GBR-117840A0	EXHAUST SW ASM.	ハイシユツ SW(クミ)	1
16		SL-4041091-SC	SCREW M4 X 10	ナハ`コネジ` セムス M4X0.7 L=10	1
17		SM-6040802-TN	SCREW	ロツカクアナホ`ルト M4X0.7 L=8	1
18		SL-4030681-SC	SCREW M3 L=6	ナハ`ネジ` M3X0.5 L=6 セムス	3
19		GBR-10782000	PANEL BOX BACK COVER	ハ`ネルホ`ツクスウラフタ	1
20		GBR-218460A0	CABLE ASM.	センサ チユウケイ クミ	1

39. CPU CIRCUIT BOARD COMPONENTS
CPU基板関係

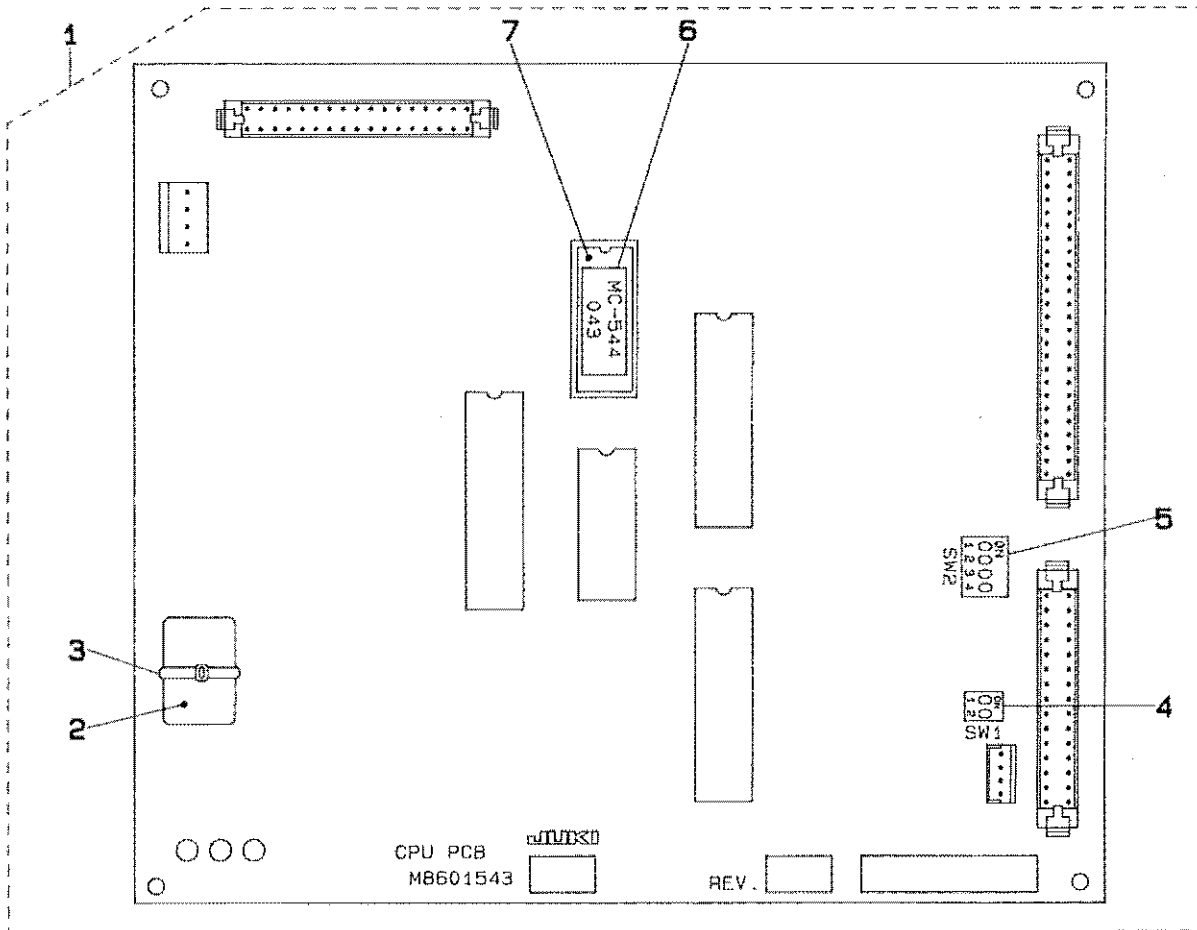

REF. NO	NOTE	PART NO.	DESCRIPTION	ヒソメイ	AMT.
1		M8601-543-BA0	CPU BASE ASM.	CPU キハ ^ン クミ	1
2		HX-0011600-00	BATTERY 3.6V	デ ^ン チ 3.6V	(1)
3		EA-9500B01-00	CABLE BAND	ソクセンハ ^ン ト ^ク	(1)
4		HA-0010800-20	DIP SWITCH	デ ^イ ツブ ^ク スイッチ	(1)
5		HA-0010800-40	DIP SWITCH 4	デ ^イ ツブ ^ク スイッチ	(1)
6		M8910-544-000	PROM DISCERNMENT SEAL	PROM シキ ^ア ツ ^ク ール	(1)
7		HL-0084200-43	IC	IC	(1)

40. I/O CIRCUIT BOARD COMPONENTS

I/O基板関係

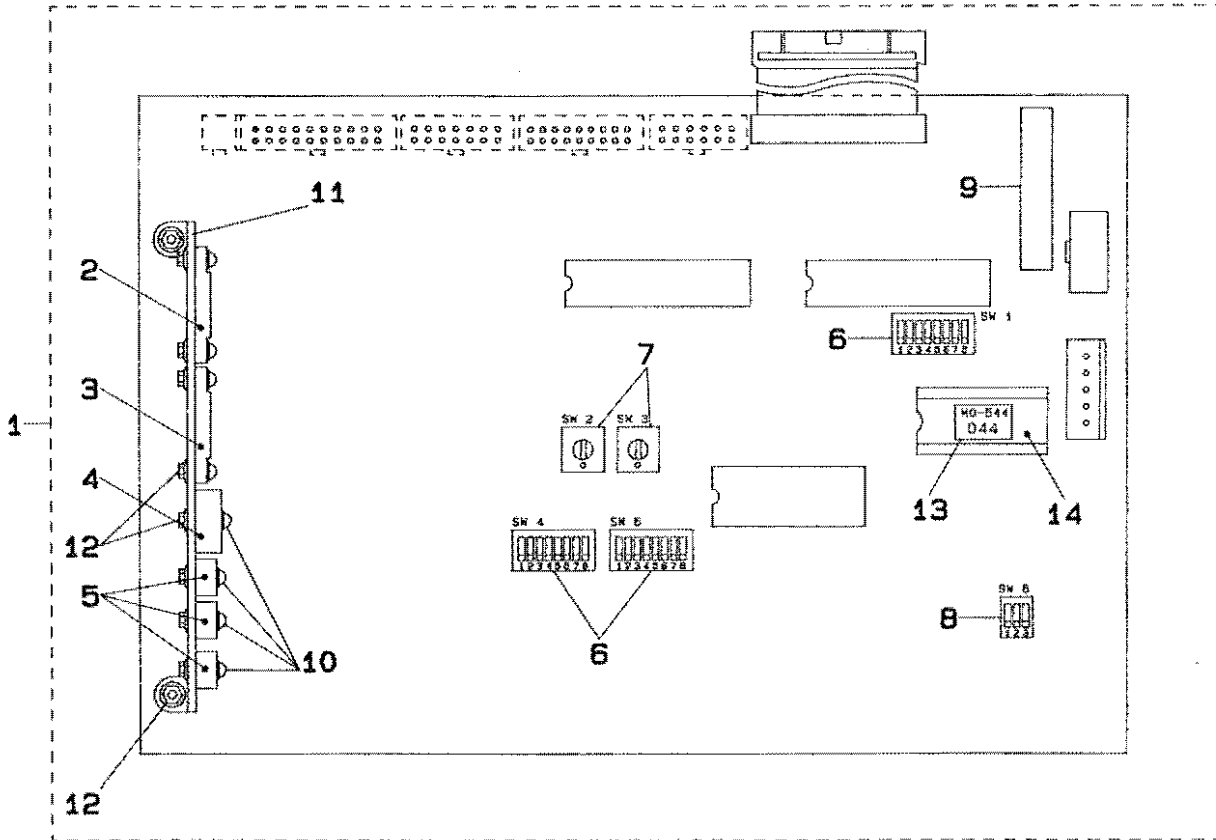

REF.NO	NOTE	PART NO.	DESCRIPTION	ヒソメイ	AMT.
1		M8602-544-AAQ-A	I/O BASE ASM. (B)	I/O基板 アシム(B)	1
2		HT-0039200-00	TRANSISTOR	トランジスタアレイ	(1)
3		HT-0036400-00	TRANSISTOR ARRAY	トランジスタアレイ	(1)
4		HT-0025700-00	TRANSISTOR 2SD1296	トランジスタ (2SD1296)	(1)
5		HT-0035700-00	TRANSISTOR	トランジスタ	(3)
6		HA-0010800-80	DIP SWITCH 8P	ディップスイッチ	(3)
7		HA-0023300-00	ROTARY SWITCH	ロータリスイッチ	(2)
8		HA-0010800-30	DIP SWITCH	ディップスイッチ	(1)
9		HA-0005000-00	ROTARY SWITCH	ロータリスイッチ	(1)
10		SL-4031291-SC	SCREW M3X12	ナハコネツ セムス M3X0.5 L=12	(4)
11		SL-4031081-SF	SCREW M3 L=10	ナハコネツ セムス M3 L=10	(6)
12		NM-3034000-SF	FLANGE NUT	フランジナット M3	(10)
13		M8910-544-000	PROM DISCERNMENT SEAL	PROM シキハサシール	(1)
14		HL-0084200-44	IC	IC	(1)

41. PANEL BOX COMPONENTS
 パネルボックス関係

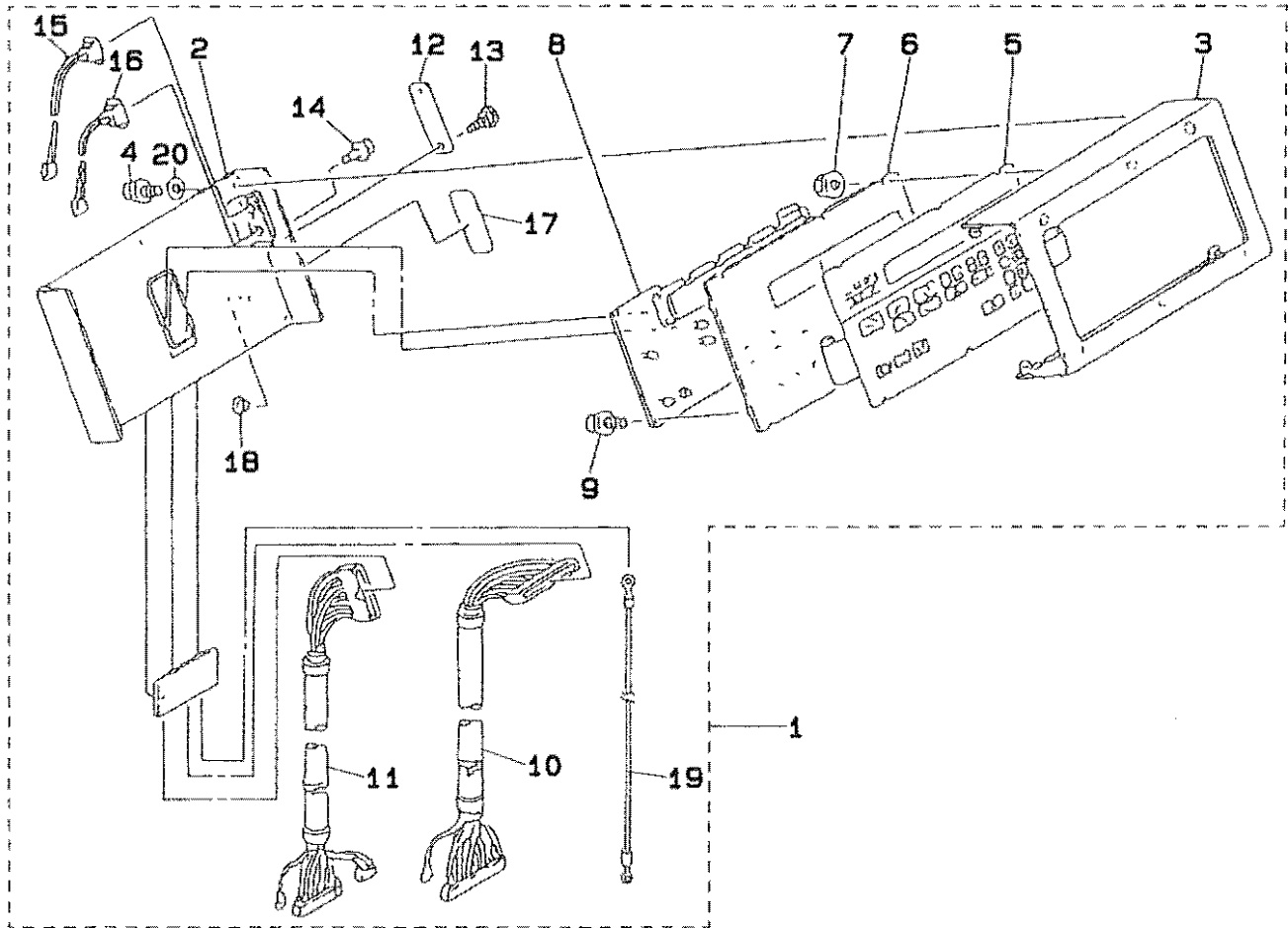

REF. NO	NOTE	PART NO.	DESCRIPTION	ヒンメイ	AMT.
1		M8530-544-0A0	PANEL BOX ASM.	ハ°ネルボックス クミ	1
2		M1030-544-000	FRAME PANEL BOX	ハ°ネルボックス フレームボックスタイ	(1)
3		M1031-544-000	FRAME PANEL BOX COVER	ハ°ネルボックス フレームフタ	(1)
4		SL-4030881-SF	SCREW M3 X 8	ナハ°コネジ° セムス M3 L=8	(5)
5		M8630-544-000	PANEL MEMBRANE SWITCH	ハ°ネルメンブレン スイッチ	(1)
6		M1032-540-000	REINFORCEMENT PLATE	ハ°ネルシート ホキヨウハ°ン	(1)
7		NH-3034000-SF	FLANGE NUT	フランジ°ナツト M3	(8)
8		M8631-543-0A0	PANEL CIRCUIT BOARD ASM.	ハ°ネル キハ°ン クミ	(1)
9		SL-4030881-SF	SCREW M3 X 8	ナハ°コネジ° セムス M3 L=8	(5)
10		M8540-544-0A0	CONNECTING CABLE ASM. 50P	ハ°ネルチユウケイケ°プ°ル クミ 50P	(1)
11		M8541-544-0A0	CONNECTING CABLE ASM. 34P	ハ°ネルチユウケイケ°プ°ル クミ 34P	(1)
12		M1033-543-000	COVER	キノウ センテイ スイッチ フタ	(1)
13		G6010-003-000	KNOB SCREW	デ°イツフ° スイッチ フタ ネジ°	(2)
14		SL-4020881-SC	SCREW M2 X 8	ナハ°ネジ° セムス M2 L=8	(4)
15		M8542-543-0A0	FUNCTION SELECT SW ASM. 1	キノウ センテイスイッチ クミ(1)	(1)
16		M8543-543-0A0	FUNCTION SELECT SW ASM. 2	キノウ センテイスイッチ クミ(2)	(1)
17		M1040-544-000	FUNCTION SELECT SEAL	キノウセンテイシール	(1)
18		TA-0800504-R0	PLUG D=8 L=4.5	トメセン D=8X4.5	(1)
19		M8542-544-0A0	EARTH CORD ASM.	ハ°ネルア°スコ°ト°クミ	(1)
20		WT-0320001-KN	WASHER	ハツキサ°ガ°ネ A3	(6)

42. STACKER CYLINDER COMPONENTS
 スタッカージンダ関係

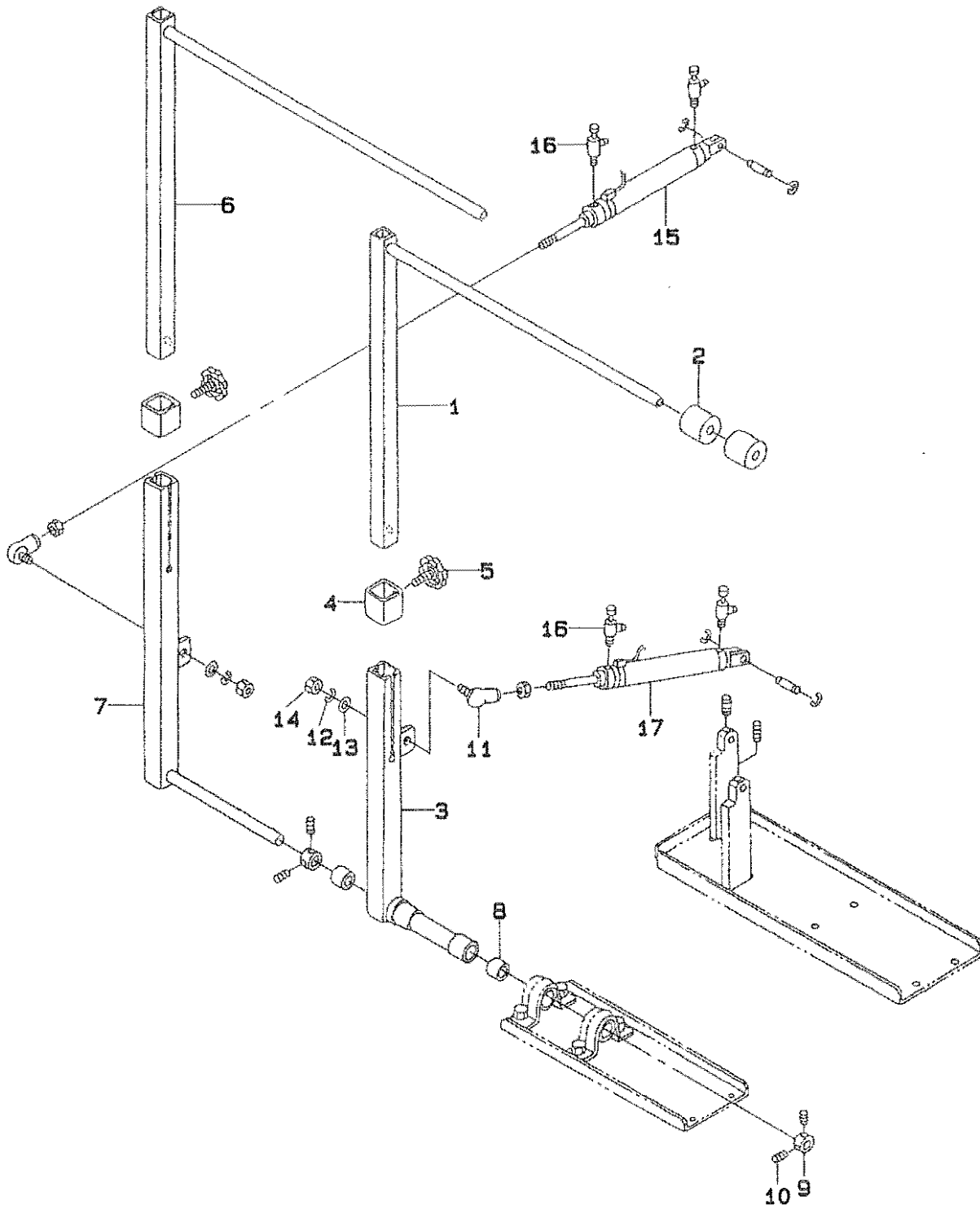

REF. NO	NOTE	PART NO.	DESCRIPTION	ヒンメイ	AMT.
1		G5204-164-000	CLOTH PRESSER	ヌノオチ ウイ	1
2		G5216-164-000	STACKER RING	スタッカー-リケンク*	5
3		G5205-164-000	CLOTH PRESSER	ヌノオチ シタ	1
4		G5208-164-000	BAR LOCKER	ハートメカナク*	2
5		G5221-164-000	KNOB	ヌノオチ ヲ ヲウセツ ノブ*	2
6		G5206-164-000	CLOTH PAYMENT	ヌノハラ イ	1
7		G5207-164-000	CLOTH PAYMENT	ヌノハラ イ	1
8		G5218-164-000	BEARING	トライハアリンク*	2
9		G2543-270-000	SHAFT STOP COLLAR A	シフトメ カラ-A	2
10		SM-8040402-TP	SCREW M4X0.7 L=4	トメネツ M4X0.7 L=4	4
11		G5204-171-000	LINK BOLL	リンクボ-ル	2
12		WS-0820002-KH	SPRING WASHER M8	ハネサカキ M8	2
13		VP-0841801-SC	WASHER 8.4X17.4X1.6	ヒラサカキ ミカキマル M8	2
14		NH-6080003-SC	NUT M8	ロウカクナツ M8 3ツ	2
15		G6108-164-0A0	CLOTH SWEEPING CYLINDER ASH.	ヌノハラ シリンダ* (クミ)	1
16		PC-0151080-00	SPEED CONTROLLER	スピコン	4
17		G6109-164-0A0	CLOTH PRESSER CYLINDER ASH.	スタッカー-ヌノオチ シリンダ* (クミ)	1

43. ASSISTANT FEED PLATE COMPONENTS
補助送り関係

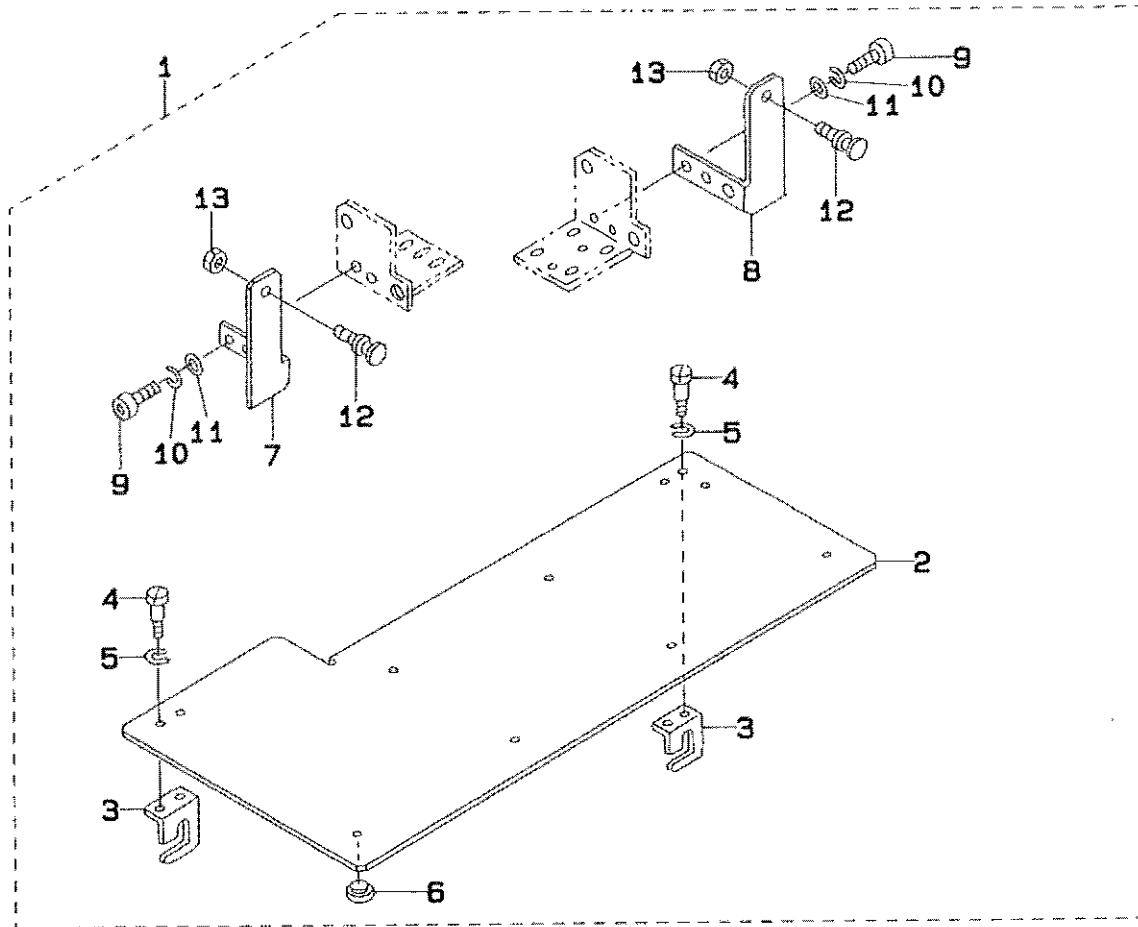

REF.NO	NOTE	PART NO.	DESCRIPTION	ヒンメイ	AMT.
1		G5510-164-0A0	AUXILIARY FEED BOARD ASM.	ホジヨオクリイタ クミ	1
2		G5510-164-000	AUXILIARY FEED BOARD	ホジヨ オクリイタ	(1)
3		G5511-164-000	BRACKET	ホジヨ オクリイタ トリツケイタ	(2)
4		SD-0400191-TP	HINGE SCREW D=4 H=1.8	タソネジ D=4 H=1.9	(4)
5		WS-0410002-KN	SPRING WASHER	ハネサカネ M4	(4)
6		G5178-162-000	SLIDER	スライダ	(8)
7		G5512-164-000	AUXILIARY FEED SUPPORT (LEFT)	ホジヨ オクリイタササエ (ヒタリ)	(1)
8		G5513-164-000	AUXILIARY FEED SUPPORT (RIGHT)	ホジヨオクリイタ ササエ (ミキ)	(1)
9		SM-6061002-TP	SCREW M6 L=10	ロツカクアサボルト M6 L=10	(4)
10		WS-0610002-KH	SPRING WASHER 6.1X12.2X1.5	ハネサカネ M6	(4)
11		WP-0641601-SC	WASHER	ヒラサカネ ミカキマル M6	(4)
12		B1523-232-000	REGULATING SCREW	ヒキアケイタ チヨセツネジ	(2)
13		NS-6090310-SP	NUT 9/64-40	ロツカクナツ 9/64-40	(2)

44. No. 2 PRESSER COMPONENTS
第2押さえ関係

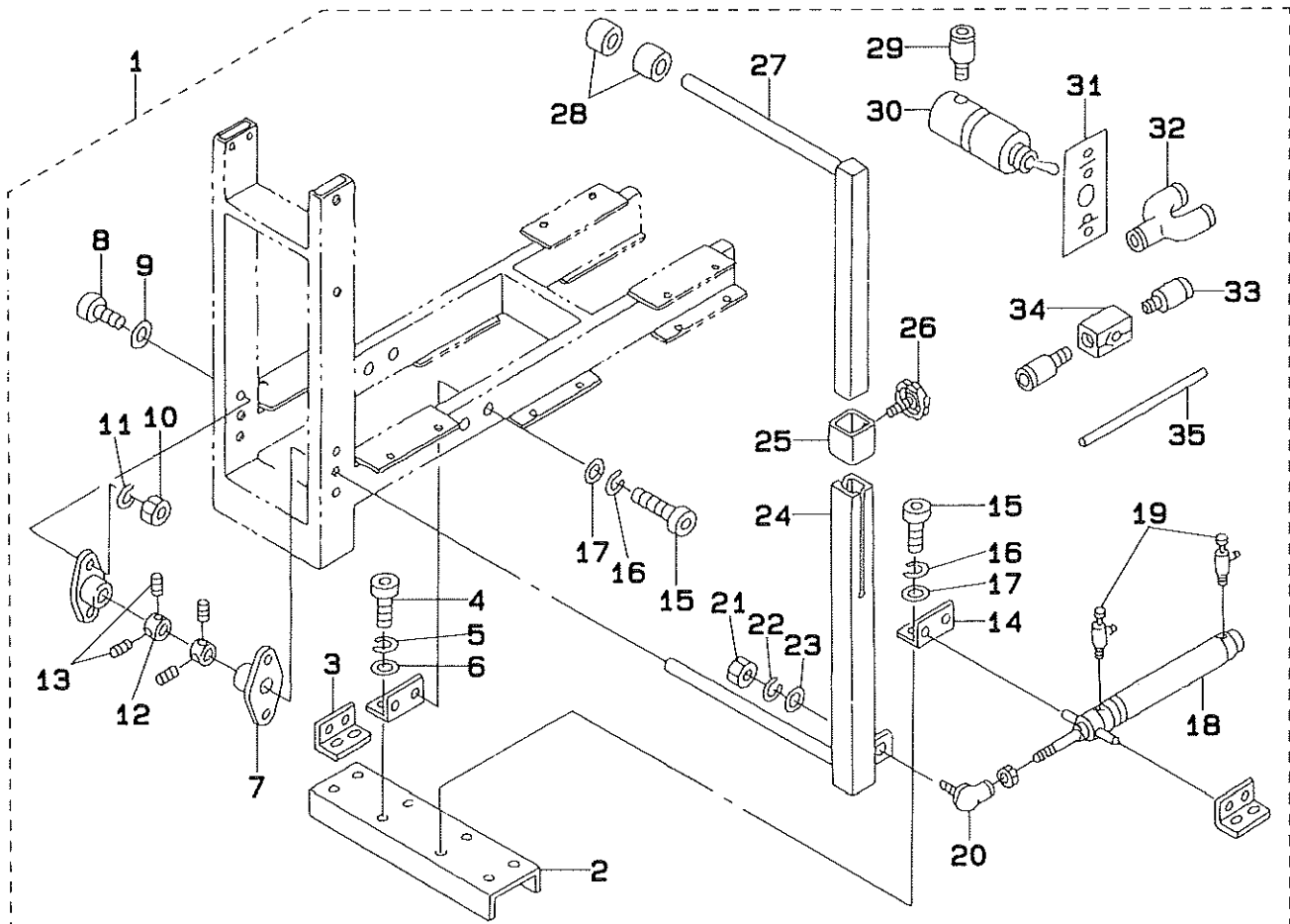

REF.NO	NOTE	PART NO.	DESCRIPTION	ヒンメイ	AMT.
1		G5514-164-0A0	PRESSER ASM., NO.2	ﾀﾞｲ2オサエ クミ	1
2		G5514-164-000	CYLINDER SUPPORT BASE	ﾀﾞｲ2 オサエ シリンﾀﾞササエﾀﾞｲ	(1)
3		G5038-171-000	SIDE PLATE SUPPORT	ソクﾊﾝソサエ	(2)
4		SM-6061202-TP	SCREW M6 L=12	ロツカクアサホﾙﾄ M6 L=12	(4)
5		WS-0610002-KN	SPRING WASHER 6.1X12.2X1.5	ﾊﾞﾆｻﾞｶﾞﾈ M6	(4)
6		WP-0641601-SC	WASHER	ﾋﾗｻﾞｶﾞﾈ ミｶﾞｷﾏﾙ M6	(4)
7		G5518-164-000	FLANGE UNIT	ﾐﾆｻｲﾄﾞﾌﾗﾝｼﾞｳﾆｯﾄ	(2)
8		SM-6061202-TP	SCREW M6 L=12	ロツカクアサホﾙﾄ M6 L=12	(4)
9		WP-0641601-SC	WASHER	ﾋﾗｻﾞｶﾞﾈ ミｶﾞｷﾏﾙ M6	(4)
10		NM-6060001-SC	NUT M6	ロツカクナツﾄ M6 1ｼﾞｬ	(4)
11		WS-0610002-KN	SPRING WASHER 6.1X12.2X1.5	ﾊﾞﾆｻﾞｶﾞﾈ M6	(4)
12		G5215-171-000	THRUST COLLAR	ｽﾗｽﾄｳｹ 15	(2)
13		SM-8060812-TP	SCREW M6 L=8	ﾄﾒｼｼﾞ M6 L=8	(4)
14		G5515-164-000	CYLINDER BRACKET	ﾀﾞｲ2 オサエシリンﾀﾞﾄﾘツケｲﾀ	(2)
15		SM-6061202-TP	SCREW M6 L=12	ロツカクアサホﾙﾄ M6 L=12	(8)
16		WS-0610002-KN	SPRING WASHER 6.1X12.2X1.5	ﾊﾞﾆｻﾞｶﾞﾈ M6	(8)
17		WP-0641601-SC	WASHER	ﾋﾗｻﾞｶﾞﾈ ミｶﾞｷﾏﾙ M6	(8)
18		PA-2007503-A0	AIR CYLINDER	エアシリンﾀﾞ	(1)
19		PC-0151080-00	SPEED CONTROLLER	ｽﾋﾟｺﾝ	(2)
20		G5204-171-000	LINK BOLL	ﾘﾝｸﾎｰﾙ	(1)
21		NM-6080003-SC	NUT M8	ロツカクナツﾄ M8 3ｼﾞｬ	(1)
22		WS-0820002-KN	SPRING WASHER M8	ﾊﾞﾆｻﾞｶﾞﾈ M8	(1)
23		WP-0841601-SC	WASHER 8.4X17.4X1.6	ﾋﾗｻﾞｶﾞﾈ ミｶﾞｷﾏﾙ M8	(1)
24		G5517-164-000	PRESSER, LOWER	ﾀﾞｲﾌ オサエ シﾀ	(1)
25		G5208-164-000	BAR LOCKER	ﾊｰﾄﾞﾒｶﾅｸﾞ	(1)
26		G5221-164-000	KNOB	ｷﾉﾌﾞ	(1)
27		G5516-164-000	PRESSER, UPPER	ﾀﾞｲ2 オサエ ウエ	(1)
28		G5216-164-000	STACKER RING	ｽﾀｯｶｰﾘﾝｸﾞ	(5)
29		PJ-3010405-04	JOINTING	6ｶｸｱﾅﾂｷ スﾄﾚｰﾄ	(3)
30		PV-0105070-00	VALVE	ｼﾞｬｯﾌﾞ ｻﾞﾙﾌﾞ	(1)
31		G5519-164-000	STACKER OPEN SWITCH LABEL	ｽﾀｯｶｰｶｲﾎﾞｳｽｲｯﾁ ﾚｰﾙ	(1)
32		PJ-3080400-02	QUICK COUPLING	ﾜﾝﾀﾞｯﾁｸﾞ	(1)
33		PJ-3010405-04	JOINTING	6ｶｸｱﾅﾂｷ スﾄﾚｰﾄ	(2)
34		PV-0205010-00	CHECK VALVE	ﾁｪｯｸ ｻﾞﾙﾌﾞ	(1)
35		BT-0400251-EB	URETHANE HOSE, BLACK	ｳﾚﾀﾝﾎｰｽ ｸﾛ	(1)

45. THREAD STAND COMPONENTS
糸立て装置関係

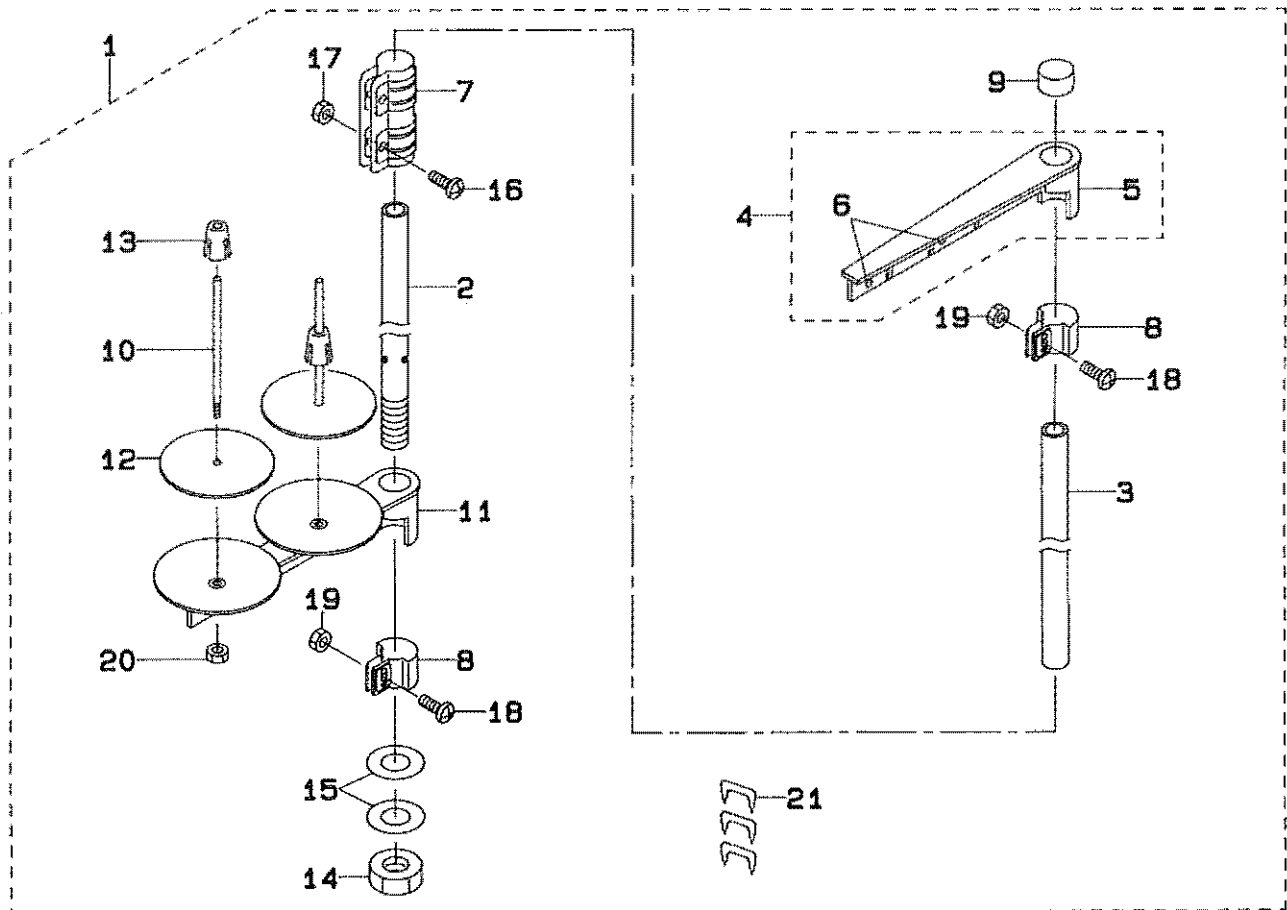

REF.NO	NOTE	PART NO.	DESCRIPTION	ヒンメイ	AMT.
1		111-85055	THREAD STAND ASM.	イトタテツウチ クミ	1
2		111-85105	SPOOL REST ROD, LOWER	イトタテホウ シタ	(1)
3		111-85204	SPOOL REST ROD, UPPER	イトタテホウ ウエ	(1)
4		111-85352	THREAD GUIDE ASM.	イトタテイトアンナイ クミ	(1)
5		111-85303	THREAD GUIDE	イトタテイトアンナイ	(1)
6		B3319-704-L00	THREAD GUIDE	イトミチ	(2)
7		B3305-704-000-A	SPOOL REST ROD JOINT	イトタテホウ-ツキマテ	(1)
8		111-85402	THREAD GUIDE ARM JOINT	イトタテウチ シメカナク	(2)
9		B3311-704-000	SPOOL REST ROD RUBBER CAP	イトタテホウ-ホコゴム	(1)
10		B3320-704-L00-A	SPOOL PIN	イトマキウケホウ	(2)
11		111-85006	SPOOL REST ARM	イトタテウチ	(1)
12		B3311-012-000	SPOOL REST CUSHION	イトマキウケサ	(2)
13		111-85501	SPOOL RETAINER	イトマキ フレットメ	(2)
14		B3317-704-000	NUT C15	イトタテホウ-トメナツト	(1)
15		WP-1612616-SE	WASHER 16X30X2.6	ヒラサカネ	(2)
16		SM-4051405-SE	SCREW M5X0.8 L=14	ナハコネジ M5X0.8 L=14	(2)
17		NM-6050001-SE	NUT M5X0.8	ロツカクナツト M5X0.8 1ｼ	(2)
18		SM-4051405-SE	SCREW M5X0.8 L=14	ナハコネジ M5X0.8 L=14	(2)
19		NM-6050001-SE	NUT M5X0.8	ロツカクナツト M5X0.8 1ｼ	(2)
20		NM-6050001-SE	NUT M5X0.8	ロツカクナツト M5X0.8 1ｼ	(2)
21		MA0-11532000	CORD STAPLE	ユート ステツプル	(3)

NUMERICAL INDEX OF PARTS

索引

PART NO 品番	PAGE 頁	REF NO	PART NO 品番	PAGE 頁	REF NO	PART NO 品番	PAGE 頁	REF NO	PART NO 品番	PAGE 頁	REF NO
165-71804	28	45	182-22604	36	27						
165-71903	28	15	182-27553	24	9						
165-72406	26	24	182-27702	20	17						
165-72505	26	50	182-27850	20	7						
165-72703	28	28	182-27959	22	5						
165-72703	28	61	182-50407	32	38						
165-72703	28	64	182-50506	32	39						
165-73008	28	14	182-51553	30	27						
165-73305	28	53									
165-73701	28	2									
165-73800	28	10									
165-73909	28	46									
165-74006	26	18									
165-74105	26	3									
165-77009	30	1									
165-77108	30	18									
165-77207	30	16									
165-77306	30	20									
165-77405	30	22									
165-77504	30	11									
165-86307	36	28									
165-91505	36	35									
168-70206	36	25									
182-00303	28	29									
182-00352	28	27									
182-00501	22	36									
182-00501	32	1									
182-00907	28	63									
182-00956	28	62									
182-01103	28	52									
182-01608	26	27									
182-01905	28	6									
182-01962	28	1									
182-02002	28	7									
182-02150	26	30									
182-02408	30	23									
182-03307	28	4									
182-04107	26	43									
182-04503	28	25									
182-04701	32	36									
182-05401	22	21									
182-05609	22	18									
182-05708	22	13									
182-05906	22	6									
182-06003	22	1									
182-06201	22	15									
182-06409	22	7									
182-06656	22	12									
182-06706	20	24									
182-06904	20	36									
182-07209	24	11									
182-07506	24	13									
182-07605	18	60									
182-07902	20	14									
182-08900	18	64									
182-09007	18	61									
182-09106	1	26									
182-09403	26	61									
182-09502	26	44									
182-10005	1	25									
182-12506	24	8									
182-12605	36	34									
182-12704	36	33									
182-12902	28	65									
182-17505	26	48									
182-17752	20	34									
182-17950	24	3									
182-18008	26	28									
182-18206	20	3									
182-18909	26	6									
182-19006	20	55									
182-19204	26	46									
182-19501	28	20									
182-19600	28	40									
182-19709	20	2									
182-19808	20	10									

JUKI

JUKI 株式会社

JUKI CORPORATION

お買い求め、ご相談は
To order or for further
information,
please contact :

- ✦このパーツリストは商品改良のため予告なく変更する事があります。
- * The description covered in this parts list is subject to change for improvement of the commodity without notice
- ✦このパーツリストは、1994年5月現在の商品仕様で編集・印刷したものです。
- * This parts list is edited and printed in accordance with the product specifications as of May 1994.

From the library of: Superior Sewing Machine & Supply LLC

Printed in Japan